

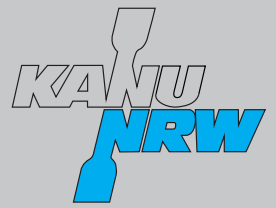

KANU-REGATTA-VEREIN
BALDENEYSEE E.V.



Programm Westdeutsche- Meisterschaften

www.kanuregatta-essen.de



**17.07.2026
bis
19.07.2026**

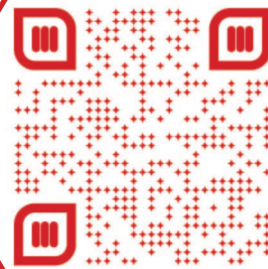

Stadtwerkessen
Wir sind Zuhause.

 Sparkasse Essen

 Glettenberg.com

 Allbau
Mein Zuhause in Essen

Essen heizt um. #ZukunftZuhause

Saubere Wärmenetze, sichere
Versorgung und smarte Lösungen –
direkt bei dir zuhause.



essenheiztum.de

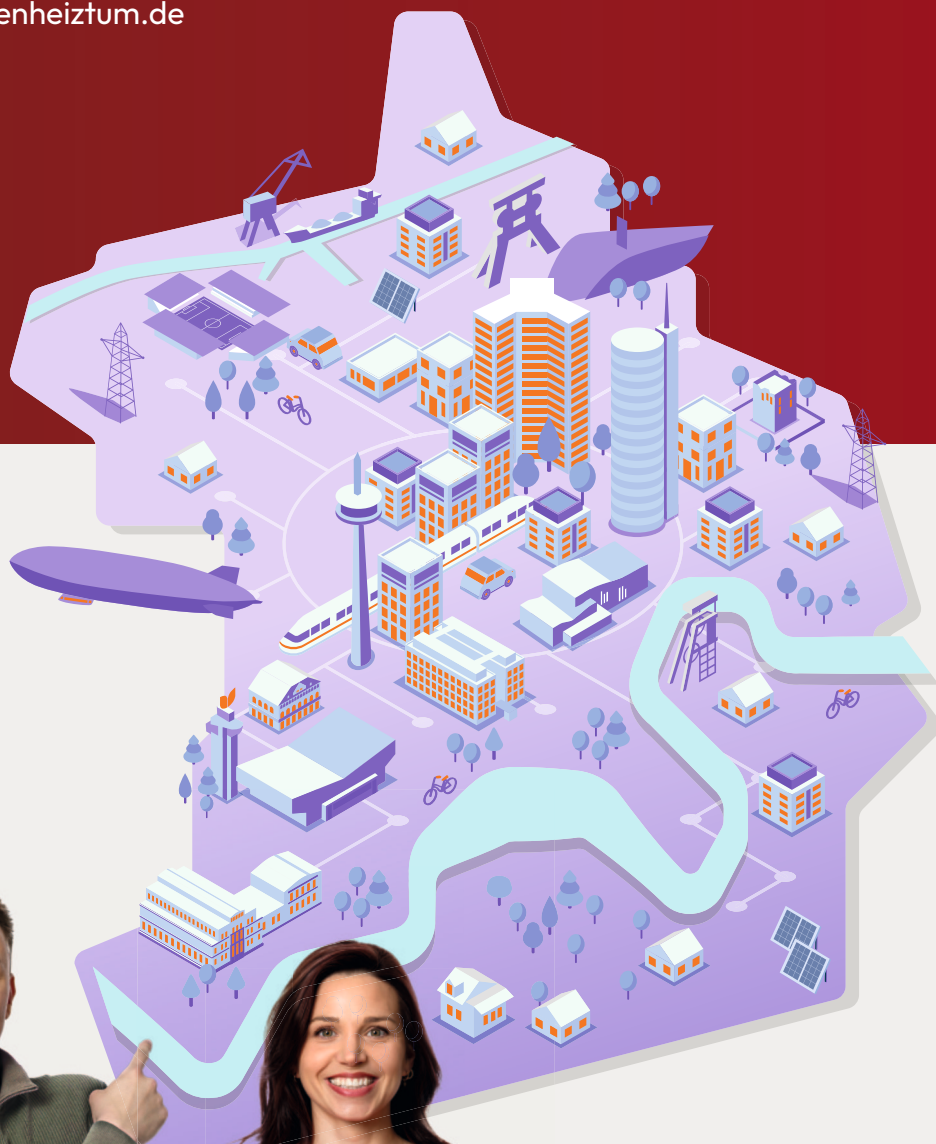

Stadtwerkessen
Wir sind Zuhause.



KANU-REGATTA-VEREIN BALDENEYSEE e.V., ESSEN



Liebe Sportfreunde, liebe Gäste,

schon zum zweiten Mal in diesem Jahr kommen die Rennkanutinnen und -kanuten an den Baldeneysee nach Essen; nach der traditionellen Frühjahrsregatta werden nun die Meisterinnen und Meister des Kanuverbandes Nordrhein-Westfalen im Rahmen der Westdeutschen Meisterschaften 2026 ermittelt.

Eine Auszeichnung für die Sportstadt Essen, die vielen Helfer, Sponsoren und Unterstützer, die die Umsetzung erst möglich machen.

Nicht zuletzt eine Anerkennung für den ausrichtenden Kanu-Regatta-Verein "Baldeney" e.V., dessen Vorsitzender ich sein darf. Ich bedanke mich für das entgegengebrachte Vertrauen, dass wir mit unserem Team für einen reibungslosen und erfolgreichen Verlauf sorgen werden.

Ich bedanke mich an dieser Stelle ganz ausdrücklich bei den Sport- und Bäderbetrieben der Stadt Essen (SBE), die uns beim Aufbau der Regattastrecke wie gewohnt zuverlässig unterstützen.

Ein ebenso großer Dank geht an die vielen freiwilligen Helfer, ohne die die Durchführung einer Veranstaltung der Größenordnung nicht möglich wäre. Das Gleiche gilt natürlich für die zahlreichen Sponsoren und Förderer. Herzlichen Dank, dass Ihr Teil unseres Teams seid und uns zum wiederholten Mal in diesem Jahr unterstützt.

Ich wünsche allen Sportlern, Betreuern, Zuschauern, Helfern und Kampfrichtern ein schönes und erfolgreiches Wochenende.

Juli 2026, Kanu-Regatta-Verein Baldeneysee e.V. Essen

1. Vorsitzender und Regattaleiter

Grußwort zur Westdeutschen Meisterschaft Kanu-Rennsport 2026



Liebe Kanusportler*innen,
sehr geehrte Gäste,
liebe Freunde des Kanu-Rennsports,

mit der Westdeutschen Meisterschaft im Kanu-Rennsport steht auf dem Essener Baldeneysee bereits die zweite große Kanu-Rennsportveranstaltung des Jahres in der Sportmetropole Essen auf dem Programm. Nach der Internationalen Frühjahrsregatta freuen wir uns erneut auf ein Wochenende voller spannender Wettkämpfe, sportlicher Höchstleistungen und vieler persönlicher Begegnungen.

Die Westdeutsche Meisterschaft gehört seit vielen Jahren zu den sportlichen Höhepunkten im Rennsportkalender Nordrhein-Westfalens. Für viele Athlet*innen ist sie ein wichtiger Gradmesser im Saisonverlauf und bietet insbesondere dem Nachwuchs die Möglichkeit, sich auf hohem Niveau mit der Konkurrenz zu messen.

Die diesjährige Austragung stellt die Veranstalter jedoch vor besondere Herausforderungen. Der starke Bewuchs von Wasserpflanzen im Baldeneysee erforderte bereits im Vorfeld einen erheblichen organisatorischen und logistischen Aufwand, um die Durchführung der Meisterschaft unter bestmöglichen Bedingungen zu gewährleisten. Mein ausdrücklicher Dank gilt daher den Mitarbeiterinnen und Mitarbeitern des Sport- und Bäderbetriebe der Stadt Essen, die mit großem Engagement und in enger Abstimmung mit den Veranstaltern dazu beigetragen haben, die Voraussetzungen für diese Regatta zu schaffen.

Ebenso herzlich bedanken möchte ich mich beim Team des Kanu-Regatta-Vereins Baldeney e.V. sowie bei den zahlreichen ehrenamtlichen Helferinnen und Helfern. Mit viel Leidenschaft, Einsatzbereitschaft und Liebe zum Detail sorgen sie Jahr für Jahr dafür, dass der Kanusport am Baldeneysee eine hervorragende Bühne erhält.

Ich wünsche allen Sportlerinnen und Sportlern faire und erfolgreiche Wettkämpfe, den Zuschauerinnen und Zuschauern spannende Rennen und allen Beteiligten eine gelungene Westdeutsche Meisterschaft 2026 auf dem Essener Baldeneysee.

Mit sportlichen Grüßen

Thomas Reineck

A handwritten signature in black ink, appearing to read 'Thomas Reineck', written in a cursive style.

Präsident
Kanu-Verband Nordrhein-Westfalen e.V.



Foto: Sven Lorenz

Grußwort

Herzlich willkommen zu den diesjährigen Landesmeisterschaft im Kanurennsport hier auf dem Baldeneysee in Essen vom 17. bis 19. Juli 2026! Im Namen der Stadt möchte ich alle Athletinnen und Athleten, sowie die Zuschauerinnen und Zuschauer ganz herzlich willkommen heißen.

Ich freue mich, dass der Kanu-Verband Nordrhein-Westfalen die Ausrichtung dieser Meisterschaften erneut in die erfahrenen Hände der Verantwortlichen des Kanu-Regatta-Vereins Baldeneysee e.V. gegeben hat.

Zwar ist die Tribüne aktuell leider noch im Bau, soll aber im kommenden Jahr fertig gestellt sein. Das wird den Wassersportstandort am Baldeneysee noch einmal attraktiver machen.

Inhaltlich können sich die Zuschauerinnen und Zuschauer auf die nordrhein-westfälischen Landesmeisterschaften freuen, die auch der Jahreshöhepunkt für die jüngeren Sportler sind, wohingegen für die älteren Athleten (ab 15 Jahre) die Qualifikation für die Deutschen Meisterschaften im Mittelpunkt steht.

An dieser Stelle will ich dem Kanu-Regatta-Verein Baldeneysee e.V. und den vielen ehrenamtlichen Helferinnen und Helfern sehr für die Ausrichtung der Veranstaltung danken. Ein ebenso herzliches Dankeschön gilt den Freunden und Förderern der Veranstaltung. Ihr Mitwirken macht eine Sportveranstaltung dieser Größenordnung und Qualität erst möglich.

Allen Gästen wünsche ich einen schönen Aufenthalt und spannende Wettkämpfe in der Kanuhochburg Essen, den Meisterschaften insgesamt einen reibungslosen Verlauf, sowie allen Sportlerinnen und Sportlern viel Erfolg.

Mit freundlichen Grüßen

Ihr

Thomas Kufen
Oberbürgermeister der Stadt Essen



KANU-REGATTA-VEREIN BALDENEYSEE E.V.



Organisation

Regattaleitung

Veranstalter:	Kanu-Verband NRW e.V.
Ausrichter:	Kanu-Regatta-Verein Baldeneysee e.V.
Regattaleiter:	Jan Schäfer
stellv. Regattaleiter:	Marcel Böhm
Technischer Leiter:	Torben Fröse

Regattaorganisation

Regattabüro / EDV / Rennpasskontrolle:	Sebastian Bialek Gerrit Lehnen Marcel Böhm
Finanzen/Regattakasse:	Britta Nierfeld
Motorbooteinsatz:	KRV/NRW Motorbootteam
Sattelplatz / Zeltplatz:	Jean-Paul Sits Andreas Lamken Michael Lehnen
Siegerehrung:	KRV Siegerehrungsteam
Zielfoto:	Jessica Richard & KRV-Team
Presse & SocialMedia:	Ute Freise & Caro Arft
Beauftragter für Schüler und Jugend:	Jonas Ems
Schülerspiele & KMK	Anne Bialek Katharina Groll Annika Gierig Hannah Haupenthal
Rettungsdienst:	Johanniter Unfall Hilfe DLRG Essen
Land- & Wasseraufsicht:	Polizei Essen Inspektion VI Wasserschutzpolizei Essen
Streckenaufbau:	Sport- & Bäderbetriebe Essen



KANU-REGATTA-VEREIN BALDENEYSEE E.V.



Kampfrichter

Jury:

Felix Willert (Vorsitz)

Detlev Weinert

Silvia Kudlacik

Carsten Fohl

Bootskontrolle:

Frank Thomaka

Thomas Möller

Tom Kessler

Ziel:

Reinhard Ditze (Obmann)

Andreas Rottmann

Tanja Schwiderski

Yvonne Rottmann

Gaby Bastek

Start & Schiedsrichter*in:

Marlene Bormeister (Kampfrichterkoordinatorin)

Mario Bastek

Ben Lachenicht

Ralf Stute

Keno Beckmann

Susanne Fohl

Romana Gaal

Ralf Scheibel

Sprecher*in:

Bert Bauschke

Lion Trojca



Vielen Dank den fleißigen Helfern!

Alexandra Koelman * Andre Litfin * Andrea Reeker-Plagge * Andreas Lamken
Anna Kux * Anne Bialek * Anne Kaum * Annika Gierig * Artur Erkes * Arvid Baier
Astrid Zeuner * Bärbel Ditze * Ben Seifert * Benedikt Steinbrink * Björn Philipps
Britta Nierfeld * Caro Arft * Carsten Neu * Carsten Neu * Christoph Steinkamp
Dirk Glettenberg * Dirk Stute * Dominik Hünerbein * Dominik Schade * Fabian Kux
Finn Haverkamp * Finn Paulsen * Gerrit Lehnen * Hannah Hauptenthal
Heino Terporten * Jack Warburton * Jan Schäfer * Jean Paul Sits * Jessica Richard
Jonas Ems * Kai Spenner * Katharina Groll * Lars Göbels * Lotta Röse * Marcel Böhm
Marcel Büttgen * Marco Aue * Mari Schäfer * Marlene Bormeister * Mathias Körner
Matthias Leipert * Michael Lehnen * Nadine Schoenenberg * Olaf Schade
Oliver Nitz * Paul Everding * Rainer Froitzheim * Ralf Habner * Ruth Bohmann
Sam Warburton * Sara Steinbrink * Sebastian Bialek * Silke Voßhage * Simon Specht
Steffen Langer * Sven Hoppe * Sven Mucke * Theo Ahl * Torben Fröse * Uli Leininger
Ute Freise * Zoe Heck * sowie vielen Helfern der Mitgliedsvereine des Kanu-Regatta-
Vereins Baldeneysee e.V.

Obleutebesprechung

Um- und Abmeldungen sollten möglichst bis Dienstag 14.07.2026 12:00 Uhr per Mail an
meldung@kanuregatta-essen.de
mitgeteilt werden.

Die Obleutebesprechung findet für alle Rennen am **Donnerstag, den 16.07.2026 um 19:30Uhr** im
Regattahaus der Stadt Essen im großen Saal (Obergeschoß) statt.

Die Regeln zu Nachmeldungen gemäß Wettkampffregeln Kanurennsport 3.3.8 bleiben davon unbe-
rührt. Nachmeldungen müssen 96 Stunden vor der Obleute vorliegen. Das bedeutet Nachmeldungen
müssen bis zum 12.07.2026 19:30Uhr sowohl dem Juryvorsitzenden (rennsport@kanu-nrw.de) und
dem Veranstalter (meldung@kanuregatta-essen.de) vorliegen.

Der Wortlaut von 3.6.9 der Wettkampffregeln Kanurennsport „Um- und Abmeldungen für jeden Regat-
tag, der nicht mit einer Obleutebesprechung beginnt, sind bis spätestens eine Stunde vor dem ers-
ten Rennen dieses Regattatages schriftlich der Jury mitzuteilen“ gilt für alle Tage weiterhin.



Kanumehrkampf Alersklasse 12-14 Jahre

Startreihenfolge & Zeiten 100m Zeitfahren Schüler AK12-AK14 am Freitag

Zeit	Klasse
15:55	C1 männl. Schüler AK12
15:55	C1 männl. Schüler AK13
15:55	C1 männl. Schüler AK14
16:05	C1 weibl. Schülerinnen AK12
16:05	C1 weibl. Schülerinnen AK13
16:05	C1 weibl. Schülerinnen AK14
16:30	K1 männl. Schüler AK12
16:45	K1 männl. Schüler AK13
17:00	K1 männl. Schüler AK14
17:15	K1 weibl. Schülerinnen AK14
17:30	K1 weibl. Schülerinnen AK13
17:45	K1 weibl. Schülerinnen AK12

Die angegebenen Startzeiten sind Richtzeiten. Kleine Abweichungen in den Startzeiten sind im laufenden Wettkampfbetrieb möglich.

Die Startreihenfolge innerhalb einer AK erfolgt nach den Startnummern.

Bitte verwendet die KMK-Nummern (Boots- & Brustnummer) für die 100m. Im Endlauf (1000m) werden die Bahnnummern verwendet.

Die Endläufe im K1 1000m werden nach der Rangfolge im K1 100m und den Ergebnissen des Athletikteils (Regatta Hamm) gesetzt. Die Einteilung der Läufe werden im Laufe des Samstags veröffentlicht.

Startzeiten der 1000m Läufe sind dem Programm zu entnehmen.

(Sonntag 10:55 Uhr bis 11:43 Uhr)

Die Siegerehrung findet am Sonntag in der Mittagspause (12:30Uhr) statt.



KANU-REGATTA-VEREIN BALDENEYSEE E.V.



Schülerspiele

Disziplinen:

Samstag, 8:30 - 9:30 Uhr - Laufen (Streckenlänge ca. 1400m)

Samstag, 10:00 - 12:30 Uhr - K1 Geschicklichkeitsparcours

Sonntag, 10:00 - 10:45 Uhr K1 1000m Langstrecke (Hier sind auch die Startnummern zu finden)

Siegerehrung in der Mittagspause am Sonntag, ab 13:00 Uhr

Startreihenfolge & Zeiten Schülerspiele Laufen

Zeit	Klasse	Teilnehmer
08:30	männl. Schülerspiele AK11 (Kajak & Canadier)	25
08:40	weibl. Schülerspiele AK11 (Kajak & Canadier)	14
08:50	männl. Schülerspiele AK10 (Kajak & Canadier)	14
09:00	männl. Schülerspiele AK9 (Kajak & Canadier)	11
09:10	weibl. Schülerspiele AK10 & AK9 (Kajak & Canadier)	17
09:20	männl. & weibl. Schülerspiele AK6 - AK8 (Kajak & Canadier)	17

Startreihenfolge & Zeiten Schülerspiele Geschicklichkeitsparcours

Zeit	Klasse	Teilnehmer
10:00	K1 männl. Schülerspiele AK11	20
10:25	K1 weibl. Schülerspiele AK11	11
10:40	K1 männl. Schülerspiele AK10	14
10:55	K1 männl. Schülerspiele AK9	10
11:10	K1 weibl. Schülerspiele AK10	14
11:25	K1 weibl. Schülerspiele AK9	6
11:35	K1 männl. Schülerspiele AK6	1
11:35	K1 männl. Schülerspiele AK8	6
11:45	K1 weibl. Schülerspiele AK7	3
11:45	K1 weibl. Schülerspiele AK8	5
12:00	C1 männl. Schülerspiele AK11	5
12:00	C1 männl. Schülerspiele AK9	1
12:00	C1 weibl. Schülerspiele AK11	3
12:00	C1 weibl. Schülerspiele AK10	1
12:00	C1 weibl. Schülerspiele AK8	2

Wichtig:

Die angegebenen Zeiten beim Lauf und Parcours sind Richtzeiten. Bitte haltet die Startreihenfolge im Blick und schickt eure SportlerInnen entsprechend zum Start.

Bei jeder Disziplin wird die Brustnummer vorne getragen. Bei Paddeldisziplinen wird zusätzlich eine Nummer am Boot befestigt.



KANU-REGATTA-VEREIN BALDENEYSEE E.V.



Schülerspiele

Boote:

Die max. Bootslänge bei den Kajak-Schülerspielen darf nur 4,20m betragen. Bei den Canadiern darf die max. Bootslänge 5,20m betragen. (Wie vor Jahren durch die Sportwartetagung beschlossen)

Das einmal gewählte Boot muss sowohl bei den Kajak & Canadiern bei beiden Disziplinen gefahren werden.

Siegerehrung:

Die Rangfolge der Gesamtwertung setzt sich zu gleichen Anteilen aus den Platzierungen zusammen. Diejenigen SportlerInnen mit der jeweils niedrigsten Punktzahl gewinnen. Bei Punktgleichheit entscheidet das 1000m Rennen.

Laufen ca. 1400m:



Langstrecke:

Die 1000m Langstrecke wird als Massenstart auf der Regattastrecke ohne Wende gefahren.



Schülerspiele

Das Rückwärtstor beim G-Parcours wird von den Canadier-Fahrern vorwärts gefahren.
Die Umrundung kann links oder rechts herum erfolgen.
Der Slalomteil zu Ende des Parcours kann von links oder rechts begonnen werden.

Geschicklichkeitsparcours

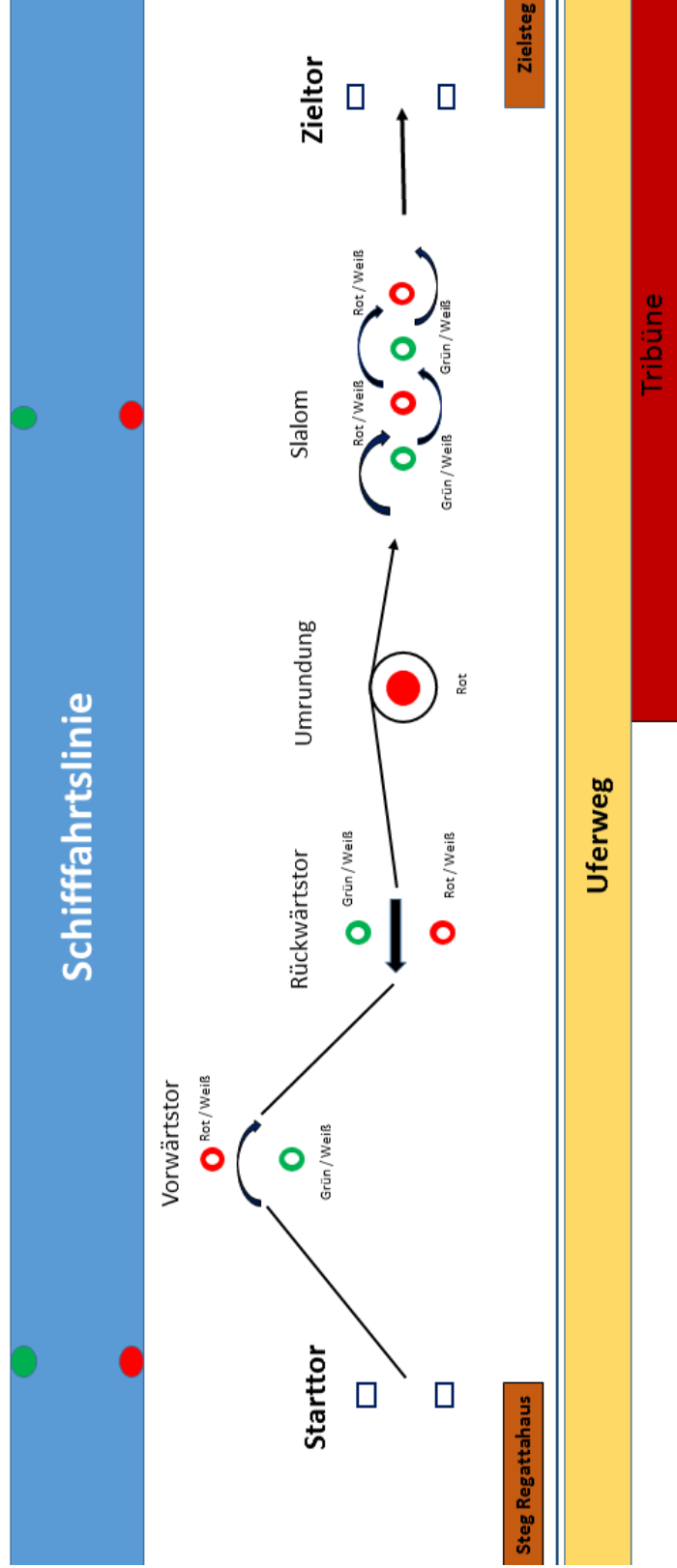



Langstrecke



2000m : eine Wende bei ca. 850m
5000m : drei Wenden bei ca. 850m
zwei Wenden bei ca. 2000m

Streckenplan Langstrecke

Hinweis!

Die Zieleinfahrt muss innerhalb der Bahnen 1-9 erfolgen.



KANU-REGATTA-VEREIN BALDENEYSEE E.V.



Teilnehmende Vereine

Nummer	Vereinsname	Kurzname	Teiln.	Ersatz
9999	EM Kanu-Verband NRW e.V.	EM KV-NRW	1	
10000	Kanu-Verband NRW e.V.	KV-NRW	0	
10017	KC Wiking Bochum	KCW Bochum	37	
10018	Linden-Dahlhauser Kanu-Club e.V.	LDKC	25	
10032	Castroper Turnverein 1874 e.V. / Kanu	Castroper TV	8	
10038	Kanuten Emscher-Lippe Datteln e.V.	KEL Datteln	7	
10063	WSV Rheintreue Düsseldorf	Rheintreue	10	1
10067	Bertasee Duisburg	Bertasee Dui	5	
10084	Wassersportverein Niederrhein Duisburg e.V.	Niederrhein	23	
10087	CC Emsdetten	CC Emsdetten	39	1
10105	Kanusport-Gemeinschaft Essen e.V.	KG Essen	66	
10118	Kanu-Club Friedrichsfeld e.V.	KC F	18	
10140	Kanu-Ring Hamm	KR Hamm	47	
10150	Herdecker Kanu Club	Herdecker KC	13	
10154	Kanu-Verein 45 Herringen e.V.	KV 45 Herrin	8	
10159	HSG Holzheim	SG-Holzheim	7	
10229	DJK Ruhrwacht e.V. Mülheim-Ruhr	DJK Ruhrwach	15	
10234	Mülheimer Kanusport Verein	MKV	9	
10245	AKC Oberhausen	AKC Oberhaus	7	
10248	TC Sterkrade 69	TC Sterkrade	1	
10261	WSV Blau-Weiß Rheidt e.V.	BW Rheidt	6	
10265	WSV Rheine	WSV Rheine	13	
10311	ESV Wuppertal	ESV Wupperta	7	
10312	Kanusport-Gemeinschaft Wuppertal	KSG Wupperta	22	
10408	Kanu und Ski-Club Lünen	KSC Lünen	22	2
10483	Kanu-Team 2000 e.V.	Kanu-Team 20	2	
26			418	4

	Rennen	Altersklasse	Bootstyp	Strecke	Zeit
Vorläufe	11032 V1	männl. Jugend	K1	1000 m	09:00
	11032 V2	männl. Jugend	K1	1000 m	09:03
	12032 V1	weibl. Jugend	K1	1000 m	09:06
	12032 V2	weibl. Jugend	K1	1000 m	09:09
	12032 V3	weibl. Jugend	K1	1000 m	09:12
	11042 V1	Herren Junioren	K1	1000 m	09:15
	11042 V2	Herren Junioren	K1	1000 m	09:18
	11042 V3	Herren Junioren	K1	1000 m	09:21
	12161 V1	weibl. Schülerinnen AK12	K1	500 m	09:39
	12161 V2	weibl. Schülerinnen AK12	K1	500 m	09:42
	12161 V3	weibl. Schülerinnen AK12	K1	500 m	09:45
	11161 V1	männl. Schüler AK12	K1	500 m	09:48
	11161 V2	männl. Schüler AK12	K1	500 m	09:51
	11161 V3	männl. Schüler AK12	K1	500 m	09:54
	11021 V1	Schüler A	K1	500 m	09:57
	11021 V2	Schüler A	K1	500 m	10:00
	11021 V3	Schüler A	K1	500 m	10:03
	11021 V4	Schüler A	K1	500 m	10:06
	11021 V5	Schüler A	K1	500 m	10:09
	21031 V1	männl. Jugend	K2	500 m	10:12
	21031 V2	männl. Jugend	K2	500 m	10:15
	22031 V1	weibl. Jugend	K2	500 m	10:18
	22031 V2	weibl. Jugend	K2	500 m	10:21
	11041 V1	Herren Junioren	K1	500 m	10:24
	11041 V2	Herren Junioren	K1	500 m	10:27
	11041 V3	Herren Junioren	K1	500 m	10:30
	12021 V1	Schülerinnen A	K1	500 m	10:33
	12021 V2	Schülerinnen A	K1	500 m	10:36
	12021 V3	Schülerinnen A	K1	500 m	10:39
	12021 V4	Schülerinnen A	K1	500 m	10:42
	12021 V5	Schülerinnen A	K1	500 m	10:45
	12041 V1	Damen Junioren	K1	500 m	10:48
	12041 V2	Damen Junioren	K1	500 m	10:51
	11101 V1	Herren Leistungsklasse	K1	500 m	10:54
	11101 V2	Herren Leistungsklasse	K1	500 m	10:57
Zwischenläufe	12161 Z1	weibl. Schülerinnen AK12	K1	500 m	11:00
	12161 Z2	weibl. Schülerinnen AK12	K1	500 m	11:03
	11161 Z1	männl. Schüler AK12	K1	500 m	11:06
	11161 Z2	männl. Schüler AK12	K1	500 m	11:09
	12032 Z1	weibl. Jugend	K1	1000 m	11:30
	12032 Z2	weibl. Jugend	K1	1000 m	11:33
	11032 Z	männl. Jugend	K1	1000 m	11:36
	11042 Z1	Herren Junioren	K1	1000 m	11:39
	11042 Z2	Herren Junioren	K1	1000 m	11:42
	Vorläufe	22021 V1	Schülerinnen A	K2	500 m
22021 V2		Schülerinnen A	K2	500 m	12:33

	Rennen	Altersklasse	Bootstyp	Strecke	Zeit	
Vorläufe	21021 V1	Schüler A	K2	500 m	12:36	
	21021 V2	Schüler A	K2	500 m	12:39	
	22011 V1	Schülerinnen B	K2	500 m	12:42	
	22011 V2	Schülerinnen B	K2	500 m	12:45	
	21011 V1	Schüler B	K2	500 m	12:48	
	21011 V2	Schüler B	K2	500 m	12:51	
	21011 V3	Schüler B	K2	500 m	12:54	
Zwischenläufe	11021 Z1	Schüler A	K1	500 m	14:15	
	11021 Z2	Schüler A	K1	500 m	14:18	
	11021 Z3	Schüler A	K1	500 m	14:21	
	12021 Z1	Schülerinnen A	K1	500 m	14:24	
	12021 Z2	Schülerinnen A	K1	500 m	14:27	
	12021 Z3	Schülerinnen A	K1	500 m	14:30	
	11041 Z1	Herren Junioren	K1	500 m	14:33	
	11041 Z2	Herren Junioren	K1	500 m	14:36	
	11101 Z	Herren Leistungsklasse	K1	500 m	14:39	
	22011 Z	Schülerinnen B	K2	500 m	14:42	
	21011 Z1	Schüler B	K2	500 m	14:45	
	21011 Z2	Schüler B	K2	500 m	14:48	
	Vorläufe	12031 V1	weibl. Jugend	K1	500 m	15:00
		12031 V2	weibl. Jugend	K1	500 m	15:03
12031 V3		weibl. Jugend	K1	500 m	15:06	
11031 V1		männl. Jugend	K1	500 m	15:09	
11031 V2		männl. Jugend	K1	500 m	15:12	
11031 V3		männl. Jugend	K1	500 m	15:15	
Zwischenläufe	21021 Z	Schüler A	K2	500 m	15:27	
	22021 Z	Schülerinnen A	K2	500 m	15:30	
Endläufe	51167 E	männl. Schüler AK12	C1	100 m P	15:55	
	51177 E	männl. Schüler AK13	C1	100 m P	15:55	
	51187 E	männl. Schüler AK14	C1	100 m P	15:55	
	52167 E	weibl. Schülerinnen AK12	C1	100 m P	16:05	
	52177 E	weibl. Schülerinnen AK13	C1	100 m P	16:05	
	52187 E	weibl. Schülerinnen AK14	C1	100 m P	16:05	
Zwischenläufe	12031 Z1	weibl. Jugend	K1	500 m	16:06	
	12031 Z2	weibl. Jugend	K1	500 m	16:09	
	11031 Z1	männl. Jugend	K1	500 m	16:18	
	11031 Z2	männl. Jugend	K1	500 m	16:21	
Endläufe	11167 E	männl. Schüler AK12	K1	100 m P	16:30	
	11177 E	männl. Schüler AK13	K1	100 m P	16:45	
	11187 E	männl. Schüler AK14	K1	100 m P	17:00	
	12187 E	weibl. Schülerinnen AK14	K1	100 m P	17:15	
	12177 E	weibl. Schülerinnen AK13	K1	100 m P	17:30	
	12167 E	weibl. Schülerinnen AK12	K1	100 m P	17:45	



	Rennen	Altersklasse	Bootstyp	Strecke	Zeit
Vorläufe	12030 V1	weibl. Jugend	K1	200 m	08:00
	12030 V2	weibl. Jugend	K1	200 m	08:03
	12030 V3	weibl. Jugend	K1	200 m	08:06
	11030 V1	männl. Jugend	K1	200 m	08:09
	11030 V2	männl. Jugend	K1	200 m	08:12
	11030 V3	männl. Jugend	K1	200 m	08:15
	11040 V1	Herren Junioren	K1	200 m	08:18
	11040 V2	Herren Junioren	K1	200 m	08:21
	11040 V3	Herren Junioren	K1	200 m	08:24
	12040 V1	Damen Junioren	K1	200 m	08:27
	12040 V2	Damen Junioren	K1	200 m	08:30
	11100 V1	Herren Leistungsklasse	K1	200 m	08:33
	11100 V2	Herren Leistungsklasse	K1	200 m	08:36
	51100 V1	Herren Leistungsklasse	C1	200 m	08:48
	51100 V2	Herren Leistungsklasse	C1	200 m	08:51
Zwischenläufe	12030 Z1	weibl. Jugend	K1	200 m	09:00
	12030 Z2	weibl. Jugend	K1	200 m	09:03
	11030 Z1	männl. Jugend	K1	200 m	09:06
	11030 Z2	männl. Jugend	K1	200 m	09:09
	11040 Z1	Herren Junioren	K1	200 m	09:12
	11040 Z2	Herren Junioren	K1	200 m	09:15
	12040 Z	Damen Junioren	K1	200 m	09:18
	11100 Z	Herren Leistungsklasse	K1	200 m	09:21
Endläufe	61011 E	Schüler B	C2	500 m	10:00
	62011 E	Schülerinnen B	C2	500 m	10:00
	11031 EB	männl. Jugend	K1	500 m	10:06
	11031 EA	männl. Jugend	K1	500 m	10:09
	12031 EB	weibl. Jugend	K1	500 m	10:19
	12031 EA	weibl. Jugend	K1	500 m	10:22
	51031 E	männl. Jugend	C1	500 m	10:25
	52031 E	weibl. Jugend	C1	500 m	10:38
	11041 EB	Herren Junioren	K1	500 m	10:41
	11041 EA	Herren Junioren	K1	500 m	10:44
	12041 E	Damen Junioren	K1	500 m	10:57
	51041 E	Herren Junioren	C1	500 m	11:00
	52041 E	Damen Junioren	C1	500 m	11:03
	11101 E	Herren Leistungsklasse	K1	500 m	11:16
	12101 E	Damen Leistungsklasse	K1	500 m	11:19
	52101 E	Damen Leistungsklasse	C1	500 m	11:22
	72011 E	Schülerinnen B	C4	500 m	11:35
	73011 E	Schüler B mixed	C4	500 m	11:35
	11021 EB	Schüler A	K1	500 m	11:38
	11021 EA	Schüler A	K1	500 m	11:41
	52021 E	Schülerinnen A	C1	500 m	11:54
	51021 E	Schüler A	C1	500 m	11:57
	51101 E	Herren Leistungsklasse	C1	500 m	12:00

	Rennen	Altersklasse	Bootstyp	Strecke	Zeit
Endläufe	12021 EB	Schülerinnen A	K1	500 m	12:13
	12021 EA	Schülerinnen A	K1	500 m	12:16
	11161 EB	männl. Schüler AK12	K1	500 m	12:19
	11161 EA	männl. Schüler AK12	K1	500 m	12:22
	12161 EB	weibl. Schülerinnen AK12	K1	500 m	12:29
	12161 EA	weibl. Schülerinnen AK12	K1	500 m	12:32
	52161 E	weibl. Schülerinnen AK12	C1	500 m	12:35
	51161 E	männl. Schüler AK12	C1	500 m	12:38
	41031 E	männl. Jugend	K4	500 m	14:08
	21041 E	Herren Junioren	K2	500 m	14:11
	61031 E	männl. Jugend	C2	500 m	14:14
	72101 E	Damen Leistungsklasse	C4	500 m	14:28
	73101 E	Leistungsklasse mixed	C4	500 m	14:28
	62021 E	Schülerinnen A	C2	500 m	14:31
	41101 E	Herren Leistungsklasse	K4	500 m	14:34
	42031 E	weibl. Jugend	K4	500 m	14:37
	62031 E	weibl. Jugend	C2	500 m	14:51
	62041 E	Damen Junioren	C2	500 m	14:51
	42101 E	Damen Leistungsklasse	K4	500 m	14:54
	22041 E	Damen Junioren	K2	500 m	14:57
	61041 E	Herren Junioren	C2	500 m	15:11
	42021 E	Schülerinnen A	K4	500 m	15:14
	72021 E	Schülerinnen A	C4	500 m	15:17
	73021 E	Schüler A mixed	C4	500 m	15:17
	21021 E	Schüler A	K2	500 m	15:31
	21011 E	Schüler B	K2	500 m	15:34
	41041 E	Herren Junioren	K4	500 m	15:37
	61101 E	Herren Leistungsklasse	C2	500 m	15:51
	72031 E	weibl. Jugend	C4	500 m	15:54
	73031 E	Jugend mixed	C4	500 m	15:54
	21101 E	Herren Leistungsklasse	K2	500 m	15:57
	22101 E	Damen Leistungsklasse	K2	500 m	16:11
	42041 E	Damen Junioren	K4	500 m	16:14
	72041 E	Damen Junioren	C4	500 m	16:17
	73041 E	Junioren mixed	C4	500 m	16:17
	62101 E	Damen Leistungsklasse	C2	500 m	16:31
	22031 E	weibl. Jugend	K2	500 m	16:34
	21031 E	männl. Jugend	K2	500 m	16:37
	22011 E	Schülerinnen B	K2	500 m	16:51
	61021 E	Schüler A	C2	500 m	16:54
	41011 E	Schüler B	K4	500 m	16:57
	23041 E	Junioren mixed	K2	500 m	17:21
	23101 E	Leistungsklasse mixed	K2	500 m	17:24
	63041 E	Junioren mixed	C2	500 m	17:27
	63101 E	Leistungsklasse mixed	C2	500 m	17:30
	22021 E	Schülerinnen A	K2	500 m	17:51

	Rennen	Altersklasse	Bootstyp	Strecke	Zeit
Endläufe	42011 E	Schülerinnen B	K4	500 m	17:54
	41021 E	Schüler A	K4	500 m	17:57
	83021 E	Schüler A mixed	C8	500 m	18:00
Vorläufe	22030 V1	weibl. Jugend	K2	200 m	18:03
	22030 V2	weibl. Jugend	K2	200 m	18:06

Stauder
LIMO

**ERFRISCHEND
FRUCHTIG**

AUS DER BRAUEREI

STAUDER.DE

	Rennen	Altersklasse	Bootstyp	Strecke	Zeit
Endläufe	12040 E	Damen Junioren	K1	200 m	08:30
	12190 E	Damen Senioren	K1	200 m	08:33
	12030 EB	weibl. Jugend	K1	200 m	08:35
	12030 EA	weibl. Jugend	K1	200 m	08:37
	12100 E	Damen Leistungsklasse	K1	200 m	08:39
	52100 E	Damen Leistungsklasse	C1	200 m	08:42
	52030 E	weibl. Jugend	C1	200 m	08:42
	52040 E	Damen Junioren	C1	200 m	08:42
	51190 E	Herren Senioren	C1	200 m	08:45
	51040 E	Herren Junioren	C1	200 m	08:48
	51100 E	Herren Leistungsklasse	C1	200 m	08:51
	51030 E	männl. Jugend	C1	200 m	08:54
	11100 E	Herren Leistungsklasse	K1	200 m	08:57
	11190 E	Herren Senioren	K1	200 m	09:00
	11030 EB	männl. Jugend	K1	200 m	09:14
	11030 EA	männl. Jugend	K1	200 m	09:17
	11040 EB	Herren Junioren	K1	200 m	09:20
	11040 EA	Herren Junioren	K1	200 m	09:23
	62100 E	Damen Leistungsklasse	C2	200 m	09:35
	62030 E	weibl. Jugend	C2	200 m	09:35
	62040 E	Damen Junioren	C2	200 m	09:35
	22030 E	weibl. Jugend	K2	200 m	09:38
	22100 E	Damen Leistungsklasse	K2	200 m	09:41
	22040 E	Damen Junioren	K2	200 m	09:44
	21190 E	Herren Senioren	K2	200 m	09:47
	11153 E	männl. Schülerspiele AK11	K1	1000 m	10:00
	12153 E	weibl. Schülerspiele AK11	K1	1000 m	10:05
	11143 E	männl. Schülerspiele AK10	K1	1000 m	10:10
	11133 E	männl. Schülerspiele AK9	K1	1000 m	10:15
	12143 E	weibl. Schülerspiele AK10	K1	1000 m	10:20
	12133 E	weibl. Schülerspiele AK9	K1	1000 m	10:25
	11113 E	männl. Schülerspiele AK7	K1	1000 m	10:30
	11123 E	männl. Schülerspiele AK8	K1	1000 m	10:30
	11243 E	männl. Schülerspiele AK6	K1	1000 m	10:30
	12113 E	weibl. Schülerspiele AK7	K1	1000 m	10:35
	12123 E	weibl. Schülerspiele AK8	K1	1000 m	10:35
	12243 E	weibl. Schülerspiele AK6	K1	1000 m	10:35
	51113 E	männl. Schülerspiele AK7	C1	1000 m	10:40
	51123 E	männl. Schülerspiele AK8	C1	1000 m	10:40
	51133 E	männl. Schülerspiele AK9	C1	1000 m	10:40
	51143 E	männl. Schülerspiele AK10	C1	1000 m	10:40
	51153 E	männl. Schülerspiele AK11	C1	1000 m	10:40
	51243 E	männl. Schülerspiele AK6	C1	1000 m	10:40
	52113 E	weibl. Schülerspiele AK7	C1	1000 m	10:45
	52123 E	weibl. Schülerspiele AK8	C1	1000 m	10:45
	52133 E	weibl. Schülerspiele AK9	C1	1000 m	10:45

	Rennen	Altersklasse	Bootstyp	Strecke	Zeit
Endläufe	52143 E	weibl. Schülerspiele AK10	C1	1000 m	10:45
	52153 E	weibl. Schülerspiele AK11	C1	1000 m	10:45
	52243 E	weibl. Schülerspiele AK6	C1	1000 m	10:45
	11182 EB	männl. Schüler AK14	K1	1000 m	10:55
	11182 EA	männl. Schüler AK14	K1	1000 m	10:58
	11172 EC	männl. Schüler AK13	K1	1000 m	11:01
	11172 EB	männl. Schüler AK13	K1	1000 m	11:04
	11172 EA	männl. Schüler AK13	K1	1000 m	11:07
	11162 EC	männl. Schüler AK12	K1	1000 m	11:10
	11162 EB	männl. Schüler AK12	K1	1000 m	11:13
	11162 EA	männl. Schüler AK12	K1	1000 m	11:16
	12182 EC	weibl. Schülerinnen AK14	K1	1000 m	11:19
	12182 EB	weibl. Schülerinnen AK14	K1	1000 m	11:22
	12182 EA	weibl. Schülerinnen AK14	K1	1000 m	11:25
	12172 EC	weibl. Schülerinnen AK13	K1	1000 m	11:28
	12172 EB	weibl. Schülerinnen AK13	K1	1000 m	11:31
	12172 EA	weibl. Schülerinnen AK13	K1	1000 m	11:34
	12162 EC	weibl. Schülerinnen AK12	K1	1000 m	11:37
	12162 EB	weibl. Schülerinnen AK12	K1	1000 m	11:40
	12162 EA	weibl. Schülerinnen AK12	K1	1000 m	11:43
	51162 E	männl. Schüler AK12	C1	1000 m	11:46
	51172 E	männl. Schüler AK13	C1	1000 m	11:46
	51182 E	männl. Schüler AK14	C1	1000 m	11:46
	52162 E	weibl. Schülerinnen AK12	C1	1000 m	11:49
	52172 E	weibl. Schülerinnen AK13	C1	1000 m	11:49
	51102 E	Herren Leistungsklasse	C1	1000 m	12:00
	51032 E	männl. Jugend	C1	1000 m	12:03
	11032 E	männl. Jugend	K1	1000 m	12:09
	11102 E	Herren Leistungsklasse	K1	1000 m	12:20
	11192 E	Herren Senioren	K1	1000 m	12:20
	11042 EB	Herren Junioren	K1	1000 m	12:23
	11042 EA	Herren Junioren	K1	1000 m	12:26
	51042 E	Herren Junioren	C1	1000 m	12:29
	12032 EA	weibl. Jugend	K1	1000 m	12:32
	12032 EB	weibl. Jugend	K1	1000 m	12:35
	52032 E	weibl. Jugend	C1	1000 m	14:14
	52042 E	Damen Junioren	C1	1000 m	14:14
	52102 E	Damen Leistungsklasse	C1	1000 m	14:14
	12102 E	Damen Leistungsklasse	K1	1000 m	14:17
	12042 E	Damen Junioren	K1	1000 m	14:20
	61102 E	Herren Leistungsklasse	C2	1000 m	14:34
	61032 E	männl. Jugend	C2	1000 m	14:37
	21032 E	männl. Jugend	K2	1000 m	14:40
	21102 E	Herren Leistungsklasse	K2	1000 m	14:54
	21042 E	Herren Junioren	K2	1000 m	14:57
	61042 E	Herren Junioren	C2	1000 m	15:00

	Rennen	Altersklasse	Bootstyp	Strecke	Zeit
Endläufe	41024 E	Schüler A	K4	2000 m	15:30
	42024 E	Schülerinnen A	K4	2000 m	15:33
	21024 E	Schüler A	K2	2000 m	15:36
	22024 E	Schülerinnen A	K2	2000 m	15:39
	61024 E	Schüler A	C2	2000 m	15:42
	11024 E	Schüler A	K1	2000 m	15:47
	12024 E	Schülerinnen A	K1	2000 m	15:50
	41014 E	Schüler B	K4	2000 m	15:58
	42014 E	Schülerinnen B	K4	2000 m	15:58
	21014 E	Schüler B	K2	2000 m	16:01
	22014 E	Schülerinnen B	K2	2000 m	16:04
	51024 E	Schüler A	C1	2000 m	16:07
	61014 E	Schüler B	C2	2000 m	16:10
	62014 E	Schülerinnen B	C2	2000 m	16:13
	62024 E	Schülerinnen A	C2	2000 m	16:16
	52024 E	Schülerinnen A	C1	2000 m	16:19
	21045 E	Herren Junioren	K2	5000 m	16:32
	21105 E	Herren Leistungsklasse	K2	5000 m	16:35
	41035 E	männl. Jugend	K4	5000 m	16:38
	21035 E	männl. Jugend	K2	5000 m	16:41
	11195 E	Herren Senioren	K1	5000 m	16:44
	11035 E	männl. Jugend	K1	5000 m	16:44
	61195 E	Herren Senioren	C2	5000 m	16:47
	61035 E	männl. Jugend	C2	5000 m	16:47
	51195 E	Herren Senioren	C1	5000 m	16:55
	51035 E	männl. Jugend	C1	5000 m	16:55
	22045 E	Damen Junioren	K2	5000 m	16:58
	22035 E	weibl. Jugend	K2	5000 m	17:03
	22105 E	Damen Leistungsklasse	K2	5000 m	17:06
	12035 E	weibl. Jugend	K1	5000 m	17:09
	62035 E	weibl. Jugend	C2	5000 m	17:12
	52035 E	weibl. Jugend	C1	5000 m	17:15

STIBA

www.stiba.de

Heizung
Lüftung
Sanitär
Elektrotechnik

WO HOLZ AUF HANDWERK TRIFFT UND RÄUME CHARAKTER BEKOMMEN.

Ihre Schreinerei für individuelle Möbel,
hochwertigen Laden- und Innenausbau.

www.schreinerei-rochusgmbh.de



Höchstleistung beginnt mit Leidenschaft –
jeden Tag aufs Neue

OLYMPIASTÜTZPUNKT
NRW/RHEIN-RUHR

ALL
EYES
ON **LA**
28

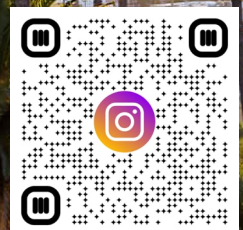

81	11032 V1	männl. Jugend K1	1000 m	Qualif.: 1.-3. in E. 4.-7. + 2 x 8. ZB in Z.	09:00
Bahn	Mannschaft	Ersatz	Verein		
2	Wüller, Thorben (2011)		KC F		
3	Hahn, Maurice (2010)		CC Emsdetten		
4	Hegyess, Zoltan (2010)		KG Essen		
5	Möller, Erik (2011)		WSV Rheine		
6	Hoppe, Luca (2011)		CC Emsdetten		
7	Beckmann, Connor (2011)		CC Emsdetten		
8	Laakmann, Lasse (2011)		KSC Lünen		
9	Stiller, Henrik (2010)		KG Essen		

81	11032 V2	männl. Jugend K1	1000 m	Qualif.: 1.-3. in E. 4.-7. + 2 x 8. ZB in Z.	09:03
Bahn	Mannschaft	Ersatz	Verein		
3	Schupe, Paul (2011)		MKV		
4	Franke, Luca (2010)		CC Emsdetten		
5	Wiechers, Marcel (2010)		CC Emsdetten		
6	Dworak, Mijo (2010)		KG Essen		
7	Fränkel, Maximilian (2010)		KSC Lünen		
8	Savelsbergh, Hannes (2011)		KG Essen		
9	Nießing, Bennet (2011)		CC Emsdetten		

85	12032 V1	weibl. Jugend K1	1000 m	Qualif.: 1. in EA. 2.-7. in Z.	09:06
Bahn	Mannschaft	Ersatz	Verein		
3	Sommerauer, Thea (2011)		KCW Bochum		
4	Bosse, Frieda (2011)		BW Rheidt		
5	Jesse, Pauline Ida (2011)		MKV		
6	Fabris, Nela (2011)		KG Essen		
7	Illner, Lea (2011)		KR Hamm		
8	Schulte, Marie (2011)		KR Hamm		
9	Beckmann, Flora (2011)		CC Emsdetten		

85	12032 V2	weibl. Jugend K1	1000 m	Qualif.: 1. in EA. 2.-7. in Z.	09:09
Bahn	Mannschaft	Ersatz	Verein		
3	Mira, Strangefeld (2010)		KC F		
4	Milchau, Mareen (2011)		KSC Lünen		
5	Neumann, Carlotta (2010)		CC Emsdetten		
6	Kuhlmann, Anna (2011)		KR Hamm		
7	Schünemann, Carla (2011)		KR Hamm		
8	Faulhaber, Lotta (2011)		KEL Datteln		
9	Zimpel, Lena (2010)		AKC Oberhaus		



85	12032 V3	weibl. Jugend K1	1000 m	Qualif.: 1. in EA. 2.-7. in Z.	09:12
Bahn	Mannschaft		Ersatz		Verein
3	Kornetzki, Klara (2010)				KR Hamm
4	Austermann, Mirja (2011)				KR Hamm
5	Rimkus, Gloria (2011)				KSC Lünen
6	Hentschel, Mia Sophie (2011)				BW Rheidt
7	Krieger, Leia (2011)				MKV
8	Slevin, Neala (2011)				KEL Datteln
9	Kraft, Tilda Johanna (2011)				KG Essen

83	11042 V1	Herren Junioren K1	1000 m	Qualif.: 1. in EA. 2.-7. in Z.	09:15
Bahn	Mannschaft		Ersatz		Verein
3	Neumann, Benjamin (2009)				KR Hamm
4	Böhling, Leonhard Levien (2009)				KG Essen
5	Runde, Theo (2009)				KR Hamm
6	Tölle, Moritz (2008)				Castroper TV
7	Flanhardt, Lewin (2008)				KG Essen
8	Kahse, Philipp (2009)				DJK Ruhrwach
9	Weltgen, Luis (2008)				KC F

83	11042 V2	Herren Junioren K1	1000 m	Qualif.: 1. in EA. 2.-7. in Z.	09:18
Bahn	Mannschaft		Ersatz		Verein
3	Ahl, Gustav (2008)				KG Essen
4	Vosshage, Silas (2009)				KV 45 Herrin
5	Körner, Maximilian (2009)				KC F
6	Wölk, Tjark (2009)				KG Essen
7	Willkomm, Max (2009)				KR Hamm
8	Maidachevskyi, Viktor (2009)				CC Emsdetten
9	Mühlbauer, Leonard Friedrich (2008)				DJK Ruhrwach

83	11042 V3	Herren Junioren K1	1000 m	Qualif.: 1. in EA. 2.-7. in Z.	09:21
Bahn	Mannschaft		Ersatz		Verein
3	Deufel, Noah (2009)				DJK Ruhrwach
4	Koelmann, Henry (2009)				KG Essen
5	Hoffmann, Linus (2009)				SG-Holzheim
6	Savelsbergh, Jakob (2008)				KG Essen
7	Osterhoff, Fiete (2009)				KR Hamm
8	Westhoff, Björn (2008)				KR Hamm
9	Reeker, Neels (2009)				CC Emsdetten

21	12161 V1	weibl. Schülerinnen AK12	K1	500 m	Qualif.: 1. in EA. 2.-7. in Z.	09:39
Bahn	Mannschaft		Ersatz			Verein
3	Fiebig, Zeld	(2014)				KCW Bochum
4	Rengers, Thea	(2014)				CC Emsdetten
5	Viardo, Nica	(2014)				KG Essen
6	Loges, Ida Sophie	(2014)				KG Essen
7	Brungardt, Milana	(2014)				WSV Rheine
8	Felia, Feuster	(2014)				SG-Holzheim
9	Penningh, Amelie	(2014)				Herdecker KC

21	12161 V2	weibl. Schülerinnen AK12	K1	500 m	Qualif.: 1. in EA. 2.-7. in Z.	09:42
Bahn	Mannschaft		Ersatz			Verein
3	Ems, Lena	(2014)				KR Hamm
4	Dix, Klara Wilhelmine	(2014)				DJK Ruhrwach
5	Schäfer, Line Marie	(2014)				LDKC
6	Su, Xiang-Zhen	(2014)				KG Essen
7	Spieck, Pia	(2014)				KG Essen
8	Berth, Lucia	(2014)				Herdecker KC
9	Bahlmann, Leni	(2014)				KSC Lünen

21	12161 V3	weibl. Schülerinnen AK12	K1	500 m	Qualif.: 1. in EA. 2.-7. in Z.	09:45
Bahn	Mannschaft		Ersatz			Verein
4	Bogic, Lena	(2014)				SG-Holzheim
5	Birkenheuer, Sophia	(2014)				KG Essen
6	Jones, Lia	(2014)				KR Hamm
7	Tecklenborg, Maja	(2014)				CC Emsdetten
8	Walter, Marlene Theres	(2014)				KG Essen
9	Hagedorn, Jana Laureen	(2014)				WSV Rheine

20	11161 V1	männl. Schüler AK12	K1	500 m	Qualif.: 1. in EA. 2.-7. in Z.	09:48
Bahn	Mannschaft		Ersatz			Verein
1	Zastrow, Jonathan	(2014)				KSC Lünen
2	Horstmann, Josh	(2014)				KG Essen
3	Baird, Timo	(2014)				BW Rheidt
4	Werntges, Lukas	(2014)				KG Essen
5	Horstmann, Lars	(2014)				KR Hamm
6	Kornetzki, Emil	(2014)				KR Hamm
7	Tietz, Hanno	(2014)				KV 45 Herrin
8	Eichholz, Erik	(2014)				Niederrhein
9	Schulze, Xander	(2014)				Rheintreue



100% Service



-- Alles in einer Hand --

Bogner&Bogner GmbH

- **Insolvenzmassenverwertung,**
- **Werkstatt- und Materiallagerankäufe,**
- **Großmaschinenhandel,**
- **Produktionsstätten demontage und**
- **Betriebskomplettaufkäufe**

Ansprechpartner:

Herr Bogner Telefon mobil: +49 171 8304444

Frau Wendt Telefon mobil: +49 163 3931971

Bogner&Bogner GmbH

Wiehagen 26, 45472 Mülheim-Ruhr

containerdienst.bogner@arcor.de

100% Service



20 11161 V2 männl. Schüler AK12 K1 500 m		Qualif.: 1. in EA. 2.-7. in Z.	09:51
Bahn	Mannschaft	Ersatz	Verein
1	Saborni, Simon (2014)		Niederrhein
2	Kläs, Samuel (2014)		Bertasee Dui
3	Porsche, Mats (2014)		SG-Holzheim
4	Kuhlmann, Matteo (2014)		KR Hamm
5	Szafarewicz, Oliwier (2014)		KG Essen
6	Jochems, Titus (2014)		ESV Wupperta
7	Werner, Theo (2014)		KR Hamm
8	Reim, Leon (2014)		Castroper TV
9	Stentrup, Mats (2014)		KG Essen

20 11161 V3 männl. Schüler AK12 K1 500 m		Qualif.: 1. in EA. 2.-7. in Z.	09:54
Bahn	Mannschaft	Ersatz	Verein
2	Delabrassine, Matteo (2014)		BW Rheidt
3	Weinberger, Paul (2014)		ESV Wupperta
4	Knaup, Paul (2014)		KG Essen
5	Strauch, Lukas (2014)		KG Essen
6	Saborni, Sven (2014)		Niederrhein
7	Feische, Leonard (2014)		KR Hamm
8	Lepke, Anton (2014)		Herdecker KC
9	Steinhauer, Phil (2014)		KG Essen

15 11021 V1 Schüler A K1 500 m		Qualif.: 1.-5. + 2 x 6. ZB in Z.	09:57
Bahn	Mannschaft	Ersatz	Verein
2	Bizhyk, Oleksii (2013)		WSV Rheine
3	Neumann, Moritz (2012)		CC Emsdetten
4	Schmitz, Tizian (2012)		KG Essen
5	Gockel, Mats (2012)		KC F
6	van Meerbeck, Torben (2013)		SG-Holzheim
7	Stenzel, Ben (2012)		LDKC
8	Beckmann, Cailean (2012)		CC Emsdetten
9	Domke, Sava (2012)	Schulze, Xander (2014)	Rheintreue

15 11021 V2 Schüler A K1 500 m		Qualif.: 1.-5. + 2 x 6. ZB in Z.	10:00
Bahn	Mannschaft	Ersatz	Verein
2	Schwartz, Lennart Lasse (2013)		Niederrhein
3	Harlake, Moritz (2013)		CC Emsdetten
4	Möbus, Max (2013)		ESV Wupperta
5	Herrmann, Julian Elias (2012)		SG-Holzheim
6	Chmielewski, Liam (2013)		KEL Datteln
7	Singer, Ben (2012)		KG Essen
8	Adler, Eddie Noah (2013)		KR Hamm
9	Nentwig, Henri (2013)		CC Emsdetten



15	11021 V3	Schüler A K1	500 m	Qualif.: 1.-5. + 2 x 6. ZB in Z.	10:03
Bahn	Mannschaft		Ersatz		Verein
2	Faulhaber, Mattis (2013)				KEL Datteln
3	Wüller, Philipp (2012)				KC F
4	Tietz, Julius (2012)				Niederrhein
5	Rickermann, Thore-Peter (2012)				CC Emsdetten
6	Homann, Marlon (2013)				CC Emsdetten
7	Asbeck, Erik (2013)				MKV
8	Horstmann, Ole Fiete (2012)				KR Hamm
9	Gatz, Matti (2012)				KSC Lünen

15	11021 V4	Schüler A K1	500 m	Qualif.: 1.-5. + 2 x 6. ZB in Z.	10:06
Bahn	Mannschaft		Ersatz		Verein
3	Peppenhorst, Marlon (2013)				CC Emsdetten
4	Kreimer, Carlo (2012)				MKV
5	Polis, Aenias (2012)		Martin, Leon (2013)		Rheintreue
6	Heu, Clemens (2012)				KG Essen
7	Isakov, Dimitar (2013)				CC Emsdetten
8	Borrasch, Henrik Lars (2012)				Herdecker KC
9	Cyrener, Lasse (2013)				KC F

15	11021 V5	Schüler A K1	500 m	Qualif.: 1.-5. + 2 x 6. ZB in Z.	10:09
Bahn	Mannschaft		Ersatz		Verein
3	Rex, Linus Johann (2013)				KG Essen
4	Werth, Ben (2013)				Herdecker KC
5	Würden, Jaron (2013)				Rheintreue
6	Kamp, Mathis (2013)				CC Emsdetten
7	Raue, Joschua (2012)				CC Emsdetten
8	Wolters, Romano (2013)				KC F
9	Leipert, Joel (2012)				AKC Oberhaus

49	21031 V1	männl. Jugend K2	500 m	Qualif.: 1.-4. + 1 x 5. ZB in E.	10:12
Bahn	Mannschaft		Ersatz		Verein
5	Franke, Luca (2010) Hahn, Maurice (2010)				CC Emsdetten
6	Scheibel, Paul (2011) Laakmann, Lasse (2011)		Kalweit, Jonathan (2010) Kuchinke, Niall (2010)		KSC Lünen
7	Nießing, Bennet (2011) Wiechers, Marcel (2010)				CC Emsdetten
8	Dworak, Mijo (2010) Stiller, Henrik (2010)				KG Essen
9	Dix, Oskar Ferdinand (2010) Thiet, Julian (2010)				DJK Ruhrwach



49 21031 V2 männl. Jugend K2 500 m		Qualif.: 1.-4. + 1 x 5. ZB in E.	10:15
Bahn	Mannschaft	Ersatz	Verein
5	Beckmann, Connor (2011) Hoppe, Luca (2011)		CC Emsdetten
6	Schupe, Paul (2011) Kreimer, Carlo (2012)		MKV
7	Fränkel, Maximilian (2010) Gatz, Matti (2012)	Kuchinke, Niall (2010) Hocevar, Mathis (2011)	KSC Lünen
8	Hegyes, Zoltan (2010) Savelsbergh, Hannes (2011)		KG Essen
9	Porsch, Jakob (2011) Wüller, Thorben (2011)		KC F

48 22031 V1 weibl. Jugend K2 500 m		Qualif.: 1.-4. + 1 x 5. ZB in E.	10:18
Bahn	Mannschaft	Ersatz	Verein
5	Jesse, Pauline Ida (2011) Krieger, Leia (2011)	Hüls, Ina (2011)	MKV
6	Faulhaber, Lotta (2011) Slevin, Neala (2011)	Chmielewski, Malia (2012)	KEL Datteln
7	Link, Ida (2012) Rimkus, Gloria (2011)	Hocevar, Greta (2011)	KSC Lünen
8	Schünemann, Carla (2011) Illner, Lea (2011)		KR Hamm
9	Kraft, Tilda Johanna (2011) Fabris, Nela (2011)	Herder, Paula (2012) Hegyes, Rebeka (2012)	KG Essen

48 22031 V2 weibl. Jugend K2 500 m		Qualif.: 1.-4. + 1 x 5. ZB in E.	10:21
Bahn	Mannschaft	Ersatz	Verein
5	Milchau, Mareen (2011) Märtin, Mara (2011)	Hocevar, Greta (2011)	KSC Lünen
6	Kornetzki, Klara (2010) Kuhlmann, Anna (2011)		KR Hamm
7	Bosse, Frieda (2011) Hentschel, Mia Sophie (2011)		BW Rheidt
8	Austermann, Mirja (2011) Schulte, Marie (2011)	Matyssek, Emilia (2012)	KR Hamm
9	Beckmann, Flora (2011) Neumann, Carlotta (2010)	Below, Lenja (2013) Beermann, Clara (2013)	CC Emsdetten

7 11041 V1 Herren Junioren K1 500 m		Qualif.: 1. in EA. 2.-7. in Z.	10:24
Bahn	Mannschaft	Ersatz	Verein
2	Wölk, Tjark (2009)		KG Essen
3	Neumann, Benjamin (2009)		KR Hamm
4	Lehmkuhler, Victor (2010)		LDKC
5	Kahse, Philipp (2009)		DJK Ruhrwach
6	Maidachevskyi, Viktor (2009)		CC Emsdetten
7	Runde, Theo (2009)		KR Hamm
8	Hoffmann, Linus (2009)		SG-Holzheim
9	Koelmann, Henry (2009)		KG Essen



7	11041 V2	Herren Junioren K1 500 m	Qualif.: 1. in EA. 2.-7. in Z.	10:27
Bahn	Mannschaft	Ersatz	Verein	
2	Körner, Maximilian (2009)		KC F	
3	Deufel, Noah (2009)		DJK Ruhrwach	
4	Tölle, Moritz (2008)		Castroper TV	
5	Savelsbergh, Jakob (2008)		KG Essen	
6	Mühlbauer, Leonard Friedrich (2008)		DJK Ruhrwach	
7	Flanhardt, Lewin (2008)		KG Essen	
8	Osterhoff, Fiete (2009)		KR Hamm	
9	Westhoff, Björn (2008)		KR Hamm	

7	11041 V3	Herren Junioren K1 500 m	Qualif.: 1. in EA. 2.-7. in Z.	10:30
Bahn	Mannschaft	Ersatz	Verein	
3	Ahl, Gustav (2008)		KG Essen	
4	Weltgen, Luis (2008)		KC F	
5	Thalhäuser, Leif (2008)		DJK Ruhrwach	
6	Willkomm, Max (2009)		KR Hamm	
7	Vosshage, Silas (2009)		KV 45 Herrin	
8	Böhling, Leonhard Levien (2009)		KG Essen	
9	Reeker, Neels (2009)		CC Emsdetten	

19	12021 V1	Schülerinnen A K1 500 m	Qualif.: 1.-5. + 2 x 6. ZB in Z.	10:33
Bahn	Mannschaft	Ersatz	Verein	
2	Weinberger, Emmy (2012)		ESV Wupperta	
3	Wlodarczak, Katja (2012)		KG Essen	
4	Schwarz, Hanna (2013)		Bertasee Dui	
5	Below, Lenja (2013)		CC Emsdetten	
6	Berendts, Tomma Marie (2013)		MKV	
7	Schröter, Nele (2012)		KR Hamm	
8	Matyssek, Matilda (2013)		KR Hamm	
9	Uhlmann, Lotta (2012)		KCW Bochum	

19	12021 V2	Schülerinnen A K1 500 m	Qualif.: 1.-5. + 2 x 6. ZB in Z.	10:36
Bahn	Mannschaft	Ersatz	Verein	
2	Zeuner, Mina Viktoria (2013)		KR Hamm	
3	Huse, Carlotta (2013)		Niederrhein	
4	Rostami, Dana (2013)		KG Essen	
5	Beermann, Clara (2013)		CC Emsdetten	
6	Pruchhorst, Josefine (2013)		KR Hamm	
7	Lachenicht, Helena (2013)		KCW Bochum	
8	Link, Ida (2012)		KSC Lünen	
9	Mühle, Alina (2013)		AKC Oberhaus	

19	12021 V3	Schülerinnen A K1	500 m	Qualif.: 1.-5. + 2 x 6. ZB in Z.	10:39
Bahn	Mannschaft	Ersatz			Verein
2	Alonzo, Maria Guilia (2012)				Niederrhein
3	Länger, Valerie (2013)				BW Rheidt
4	Meder, Emilia (2012)				Kanu-Team 20
5	Herder, Paula (2012)				KG Essen
6	Czichowsky, Emilia Mae (2013)				KG Essen
7	Schürmann, Mia Franziska (2013)				KV 45 Herrin
8	Krabus, Carlotta (2012)				KR Hamm
9	Chmielewski, Malia (2012)				KEL Datteln

19	12021 V4	Schülerinnen A K1	500 m	Qualif.: 1.-5. + 2 x 6. ZB in Z.	10:42
Bahn	Mannschaft	Ersatz			Verein
2	Vosshage, Siska (2012)				KV 45 Herrin
3	Wolf, Charlotte (2012)				KR Hamm
4	Fürsen, Juliane (2013)				KG Essen
5	Bogic, Alina (2012)				SG-Holzheim
6	Hoffmann, Lia (2012)				Rheintreue
7	Polz, Heidi (2013)				Niederrhein
8	Hagedorn, Anna Lena (2012)				WSV Rheine
9	Stille, Lea Marie (2012)				KC F

19	12021 V5	Schülerinnen A K1	500 m	Qualif.: 1.-5. + 2 x 6. ZB in Z.	10:45
Bahn	Mannschaft	Ersatz			Verein
3	Polz, Matilda (2013)				Niederrhein
4	Schindowski, Emilie-Joleen (2012)				DJK Ruhrwach
5	Matzken, Laura (2012)				KC F
6	Hegyess, Rebeka (2012)				KG Essen
7	Brüssermann, Hanna (2013)				Bertasee Dui
8	Lehmkühler, Emily (2013)				KR Hamm
9	Möller, Marit (2013)	Göbl, Lina (2013)			WSV Rheine

8	12041 V1	Damen Junioren K1	500 m	Qualif.: 1.-4. + 1 x 5. ZB in E.	10:48
Bahn	Mannschaft	Ersatz			Verein
4	Vauth, Sina (2009)				KR Hamm
5	Sander, Celine (2009)				KG Essen
6	Beckmann, Francis (2008)				CC Emsdetten
7	Lachenicht, Antonia (2009)				KCW Bochum
8	Milchau, Sarah (2008)				KSC Lünen
9	Welle, Greta (2009)				CC Emsdetten



8	12041 V2	Damen Junioren K1	500 m	Qualif.: 1.-4. + 1 x 5. ZB in E.	10:51
Bahn	Mannschaft	Ersatz		Verein	
4	Gerlach, Aalyah (2009)				KSC Lünen
5	Venker, Maja (2009)				CC Emsdetten
6	Tschätsch, Lilith Emma (2008)				Niederrhein
7	Buch, Lilith (2008)				KG Essen
8	Bertaggia, Mathilda (2008)				KC F
9	Schoenenberg, Finja (2008)				AKC Oberhaus

11	11101 V1	Herren Leistungsklasse K1	500 m	Qualif.: 1.-3. in E. 4.-7. + 2 x 8. ZB in Z.	10:54
Bahn	Mannschaft	Ersatz		Verein	
3	Meder, Timo (2007)				Kanu-Team 20
4	Ternirsen, Jens (2005)				KG Essen
5	Naujoks, Manuel (1996)				KR Hamm
6	Glittenberg, Yannick (2006)				DJK Ruhrwach
7	Specht, Simon (2002)				KG Essen
8	Thalmann, Maximilian (2004)				CC Emsdetten
9	Bilous, Vitali (2005)				KSG Wupperta

11	11101 V2	Herren Leistungsklasse K1	500 m	Qualif.: 1.-3. in E. 4.-7. + 2 x 8. ZB in Z.	10:57
Bahn	Mannschaft	Ersatz		Verein	
4	Kaufhold, Noah (2006)				KR Hamm
5	Engeln, Linus (2007)				CC Emsdetten
6	Stainer, Max (2006)				KSC Lünen
7	Helding, Alexander (1997)				BW Rheidt
8	Schäfer, Stefan (1996)				KR Hamm
9	Borkowski, Jonas (2004)				KG Essen

21	12161 Z1	weibl. Schülerinnen AK12	K1 500 m	Qualif.: 1.-3. in EA. 4.-8. in EB.	11:00
----	----------	--------------------------	----------	------------------------------------	-------

21	12161 Z2	weibl. Schülerinnen AK12	K1 500 m	Qualif.: 1.-3. in EA. 4.-8. in EB.	11:03
----	----------	--------------------------	----------	------------------------------------	-------

20	11161 Z1	männl. Schüler AK12	K1 500 m	Qualif.: 1.-3. in EA. 4.-8. in EB.	11:06
----	----------	---------------------	----------	------------------------------------	-------

20	11161 Z2	männl. Schüler AK12	K1 500 m	Qualif.: 1.-3. in EA. 4.-8. in EB.	11:09
----	----------	---------------------	----------	------------------------------------	-------

85	12032 Z1	weibl. Jugend K1	1000 m	Qualif.: 1.-3. in EA. 4.-8. in EB.	11:30
----	----------	------------------	--------	------------------------------------	-------

85	12032 Z2	weibl. Jugend K1	1000 m	Qualif.: 1.-3. in EA. 4.-8. in EB.	11:33
----	----------	------------------	--------	------------------------------------	-------

81	11032 Z	männl. Jugend K1	1000 m	Qualif.: 1.-3. in E.	11:36
----	---------	------------------	--------	----------------------	-------

83	11042 Z1	Herren Junioren K1	1000 m	Qualif.: 1.-3. in EA. 4.-8. in EB.	11:39
----	----------	--------------------	--------	------------------------------------	-------

83	11042 Z2	Herren Junioren K1	1000 m	Qualif.: 1.-3. in EA. 4.-8. in EB.	11:42
----	----------	--------------------	--------	------------------------------------	-------

57	22021 V1	Schülerinnen A K2	500 m	Qualif.: 1.-3. in E. 4.-7. + 2 x 8. ZB in Z.	12:30
----	----------	-------------------	-------	--	-------

Bahn	Mannschaft	Ersatz	Verein
1	Below, Lenja (2013) Beermann, Clara (2013)		CC Emsdetten
2	Dix, Klara Wilhelmine (2014) Schindowski, Emilie-Joleen (2012)		DJK Ruhrwach
3	Alonzo, Maria Guilia (2012) Polz, Matilda (2013)		Niederrhein
4	Schürmann, Mia Franziska (2013) Vosshage, Siska (2012)		KV 45 Herrin
5	Rostami, Dana (2013) Fürsen, Juliane (2013)		KG Essen
6	Matzken, Laura (2012) Stille, Lea Marie (2012)		KC F
7	Lachenicht, Helena (2013) Uhlmann, Lotta (2012)		KCW Bochum
8	Wolf, Charlotte (2012) Schröter, Nele (2012)		KR Hamm
9	Link, Ida (2012) Denaro, Angelina Sofia (2012)		KSC Lünen

STIBA

www.stiba.de

Heizung

Lüftung

Sanitär

Elektrotechnik

57 22021 V2 Schülerinnen A K2 500 m		Qualif.: 1.-3. in E. 4.-7. + 2 x 8. ZB in Z.	12:33
Bahn	Mannschaft	Ersatz	Verein
2	Bogic, Alina (2012) Bogic, Lena (2014)		SG-Holzheim
3	Matyssek, Matilda (2013) Pruchhorst, Josefine (2013)	Lehmkühler, Emily (2013)	KR Hamm
4	Brüssermann, Hanna (2013) Schwarz, Hanna (2013)		Bertasee Dui
5	Zeuner, Mina Viktoria (2013) Krabus, Carlotta (2012)		KR Hamm
6	Möller, Marit (2013) Hagedorn, Anna Lena (2012)	Göbl, Lina (2013) Brungardt, Milana (2014)	WSV Rheine
7	Herder, Paula (2012) Hegyés, Rebeka (2012)		KG Essen
8	Polz, Heidi (2013) Huse, Carlotta (2013)		Niederrhein
9	Włodarczak, Katja (2012) Czichowsky, Emilia Mae (2013)		KG Essen

38 21021 V1 Schüler A K2 500 m		Qualif.: 1.-3. in E. 4.-7. + 2 x 8. ZB in Z.	12:36
Bahn	Mannschaft	Ersatz	Verein
2	Rex, Linus Johann (2013) Schmitz, Tizian (2012)		KG Essen
3	Homann, Marlon (2013) Kamp, Mathis (2013)		CC Emsdetten
4	Chmielewski, Liam (2013) Faulhaber, Mattis (2013)		KEL Datteln
5	van Meerbeck, Torben (2013) Herrmann, Julian Elias (2012)		SG-Holzheim
6	Würden, Jaron (2013) Schulze, Xander (2014)	Martin, Leon (2013)	Rheintreue
7	Raue, Joshua (2012) Neumann, Moritz (2012)		CC Emsdetten
8	Adler, Eddie Noah (2013) Horstmann, Ole Fiete (2012)		KR Hamm
9	Harlake, Moritz (2013) Peppenhorst, Marlon (2013)		CC Emsdetten

38 21021 V2 Schüler A K2 500 m		Qualif.: 1.-3. in E. 4.-7. + 2 x 8. ZB in Z.	12:39
Bahn	Mannschaft	Ersatz	Verein
3	Wolters, Romano (2013) Wüller, Philipp (2012)	Gockel, Mats (2012)	KC F
4	Beckmann, Cailean (2012) Rickermann, Thore-Peter (2012)		CC Emsdetten
5	Isakov, Dimitar (2013) Nentwig, Henri (2013)		CC Emsdetten
6	Domke, Sava (2012) Polis, Aenias (2012)	Schulze, Xander (2014) Würden, Jaron (2013)	Rheintreue
7	Werth, Ben (2013) Borrasch, Henrik Lars (2012)		Herdecker KC
8	Heu, Clemens (2012) Singer, Ben (2012)		KG Essen
9	Tietz, Julius (2012) Schwiertz, Lennart Lasse (2013)		Niederrhein



50 22011 V1 Schülerinnen B K2 500 m		Qualif.: 1.-3. in E. 4.-7. + 2 x 8. ZB in Z.	12:42
Bahn	Mannschaft	Ersatz	Verein
2	Hagedorn, Jana Laureen (2014) Brungardt, Milana (2014)		WSV Rheine
3	Ems, Lena (2014) Jones, Lia (2014)		KR Hamm
4	Gomez Martin, Mia (2015) Zimmer, Amelie Fiona (2015)		KR Hamm
5	Felia, Feuster (2014) Bogic, Lena (2014)		SG-Holzheim
6	Loges, Ida Sophie (2014) Viardo, Nica (2014)		KG Essen
7	Reitemeyer, Ophelia Mathilde (2016) Westekemper, Mia Karlotta (2015)	Knaup, Ida (2016)	KG Essen
8	Bahlmann, Leni (2014) Link, Lena (2014)		KSC Lünen
9	Merks, Liv Joulina (2016) Rasch, Lea (2017)		Niederrhein

50 22011 V2 Schülerinnen B K2 500 m		Qualif.: 1.-3. in E. 4.-7. + 2 x 8. ZB in Z.	12:45
Bahn	Mannschaft	Ersatz	Verein
3	Mitteldorf, Marie Luise (2015) Salamon-Annuß, Carla (2016)	Dix, Klara Wilhelmine (2014)	DJK Ruhrwach
4	Gomez Martin, Nuria (2017) Wilhelm, Frieda (2016)		KR Hamm
5	Hagedorn, Lea Marleen (2016) Haver, Pauline (2015)	Emsmann, Rieke (2016) Eilers, Mary-Lou (2015)	WSV Rheine
6	Birkenheuer, Sophia (2014) Spieck, Pia (2014)		KG Essen
7	Berth, Lucia (2014) Penningh, Amelie (2014)		Herdecker KC
8	Su, Xiang-Zhen (2014) Walter, Marlene Theres (2014)		KG Essen
9	Rengers, Thea (2014) Harlake, Anna (2015)	Tecklenborg, Maja (2014)	CC Emsdetten

39 21011 V1 Schüler B K2 500 m		Qualif.: 1. in E. 2.-7. in Z.	12:48
Bahn	Mannschaft	Ersatz	Verein
3	Mader, Mats (2016) Walter, Phil (2017)		KR Hamm
4	Reim, Leon (2014) Freitagsmüller, Tom (2015)		Castroper TV
5	Eichholz, Erik (2014) Saborni, Sven (2014)		Niederrhein
6	Baird, Timo (2014) Delabressine, Matteo (2014)		BW Rheidt
7	Knaup, Paul (2014) Strauch, Lukas (2014)		KG Essen
8	Horstmann, Lars (2014) Kuhlmann, Matteo (2014)		KR Hamm
9	Stentrup, Mats (2014) Steinhauer, Phil (2014)		KG Essen





STÖBENER
HAUSTECHNIK



IHR HAUS UND HAUSHALT SIND BEI UNS RUNDHERUM IN BESTEN HÄNDEN!

- HEIZUNG
- SANITÄR
- ELEKTRO-GAS-WASSER
- INSTALLATION
- BERATUNG
- PLANUNG
- NEUBAU
- MODERNISIERUNG
- WARTUNG
- REPARATUREN
- ENERGIEBERATUNG
- HAUSHALTSGERÄTE

STÖBENER 24h NOTDIENST-TELEFON
0171-7672452

Werner Stöbener
45239 Essen-Heidhausen • Wintgenstraße 1
Telefon 0201 - 40 35 88 + 0201 - 40 79 68
www.stoebener.de • werner@stoebener.de

39	21011 V2	Schüler B K2	500 m	Qualif.: 1. in E. 2.-7. in Z.	12:51
Bahn	Mannschaft	Ersatz		Verein	
4	Reeker, Lasse (2015) Tecklenborg, Jenke (2016)	Teupe, Jan (2015) Frede, Johann (2015)		CC Emsdetten	
5	Buch, Justus (2015) Tsurkal, Zakhar (2015)			Castroper TV	
6	Schwertle, Luca (2015) Spenner, Jonah (2017)	Herder, Benedikt (2016) Krupp, Johannes (2015)		KG Essen	
7	Hüsken, Florian (2015) Wüller, Bjarne (2015)			KC F	
8	Lepke, Anton (2014) Spenner, Fiete (2015)			Herdecker KC	
9	Feische, Leonard (2014) Meiring, Mats (2016)			KR Hamm	

39	21011 V3	Schüler B K2	500 m	Qualif.: 1. in E. 2.-7. in Z.	12:54
Bahn	Mannschaft	Ersatz		Verein	
4	Krecher, Felix (2015) Kläs, Samuel (2014)			Bertasee Dui	
5	Tavilla, Teo (2015) Babies, Bennet (2015)			DJK Ruhrwach	
6	Baggen, Emil (2015) Philipps, Jonathan (2016)	Legdani, Adam (2015) Brack, Milan (2015)		KG Essen	
7	Horstmann, Josh (2014) Werntges, Lukas (2014)	Szafarewicz, Oliwier (2014)		KG Essen	
8	Kassing, Yanik (2015) Müller, Titus (2016)			KR Hamm	
9	Kornetzki, Emil (2014) Werner, Theo (2014)			KR Hamm	

15	11021 Z1	Schüler A K1	500 m	Qualif.: 1.-3. in EA. 4.-6. in EB.	14:15

15	11021 Z2	Schüler A K1	500 m	Qualif.: 1.-3. in EA. 4.-6. in EB.	14:18

15	11021 Z3	Schüler A K1	500 m	Qualif.: 1.-3. in EA. 4.-6. in EB.	14:21

19	12021 Z1	Schülerinnen A K1	500 m	Qualif.: 1.-3. in EA. 4.-6. in EB.	14:24

19	12021 Z2	Schülerinnen A K1	500 m	Qualif.: 1.-3. in EA. 4.-6. in EB.	14:27



19	12021 Z3	Schülerinnen A K1	500 m	Qualif.: 1.-3. in EA. 4.-6. in EB.	14:30
----	----------	-------------------	-------	------------------------------------	-------

7	11041 Z1	Herren Junioren K1	500 m	Qualif.: 1.-3. in EA. 4.-8. in EB.	14:33
---	----------	--------------------	-------	------------------------------------	-------

7	11041 Z2	Herren Junioren K1	500 m	Qualif.: 1.-3. in EA. 4.-8. in EB.	14:36
---	----------	--------------------	-------	------------------------------------	-------

11	11101 Z	Herren Leistungsklasse K1	500 m	Qualif.: 1.-3. in E.	14:39
----	---------	---------------------------	-------	----------------------	-------

50	22011 Z	Schülerinnen B K2	500 m	Qualif.: 1.-3. in E.	14:42
----	---------	-------------------	-------	----------------------	-------

39	21011 Z1	Schüler B K2	500 m	Qualif.: 1.-3. in E.	14:45
----	----------	--------------	-------	----------------------	-------

39	21011 Z2	Schüler B K2	500 m	Qualif.: 1.-3. in E.	14:48
----	----------	--------------	-------	----------------------	-------

4	12031 V1	weibl. Jugend K1	500 m	Qualif.: 1. in EA. 2.-7. in Z.	15:00
---	----------	------------------	-------	--------------------------------	-------

Bahn	Mannschaft	Ersatz	Verein
2	Märting, Mara (2011)		KSC Lünen
3	Kraft, Tilda Johanna (2011)		KG Essen
4	Sommerauer, Thea (2011)		KCW Bochum
5	Krieger, Leia (2011)		MKV
6	Hentschel, Mia Sophie (2011)		BW Rheidt
7	Schulte, Marie (2011)		KR Hamm
8	Kornetzki, Klara (2010)		KR Hamm
9	Neumann, Carlotta (2010)		CC Emsdetten

4	12031 V2	weibl. Jugend K1	500 m	Qualif.: 1. in EA. 2.-7. in Z.	15:03
Bahn	Mannschaft	Ersatz		Verein	
2	Austermann, Mirja (2011)			KR Hamm	
3	Bosse, Frieda (2011)			BW Rheidt	
4	Rimkus, Gloria (2011)			KSC Lünen	
5	Jesse, Pauline Ida (2011)			MKV	
6	Beckmann, Flora (2011)			CC Emsdetten	
7	Mira, Strangenfeld (2010)			KC F	
8	Faulhaber, Lotta (2011)			KEL Datteln	
9	Kuhlmann, Anna (2011)			KR Hamm	

4	12031 V3	weibl. Jugend K1	500 m	Qualif.: 1. in EA. 2.-7. in Z.	15:06
Bahn	Mannschaft	Ersatz		Verein	
2	Hocevar, Greta (2011)			KSC Lünen	
3	Hüls, Ina (2011)			MKV	
4	Zimpel, Lena (2010)			AKC Oberhaus	
5	Fabris, Nela (2011)			KG Essen	
6	Slevin, Neala (2011)			KEL Datteln	
7	Illner, Lea (2011)			KR Hamm	
8	Milchau, Mareen (2011)			KSC Lünen	
9	Schünemann, Carla (2011)			KR Hamm	

3	11031 V1	männl. Jugend K1	500 m	Qualif.: 1. in EA. 2.-7. in Z.	15:09
Bahn	Mannschaft	Ersatz		Verein	
3	Fränkel, Maximilian (2010)			KSC Lünen	
4	Lehmkühler, Victor (2010)			LDKC	
5	Schupe, Paul (2011)			MKV	
6	Stiller, Henrik (2010)			KG Essen	
7	Hoppe, Luca (2011)			CC Emsdetten	
8	Beckmann, Connor (2011)			CC Emsdetten	
9	Wüller, Thorben (2011)			KC F	

3	11031 V2	männl. Jugend K1	500 m	Qualif.: 1. in EA. 2.-7. in Z.	15:12
Bahn	Mannschaft	Ersatz		Verein	
3	Savelsbergh, Hannes (2011)			KG Essen	
4	Nießing, Bennet (2011)			CC Emsdetten	
5	Möller, Erik (2011)			WSV Rheine	
6	Dix, Oskar Ferdinand (2010)			DJK Ruhrwach	
7	Laakmann, Lasse (2011)			KSC Lünen	
8	Dworak, Mijo (2010)			KG Essen	
9	Wiechers, Marcel (2010)			CC Emsdetten	



3	11031 V3	männl. Jugend K1	500 m	Qualif.: 1. in EA. 2.-7. in Z.	15:15
Bahn	Mannschaft		Ersatz		Verein
4	Hegyes, Zoltan (2010)				KG Essen
5	Franke, Luca (2010)				CC Emsdetten
6	Porsch, Jakob (2011)				KC F
7	Scheibel, Paul (2011)				KSC Lünen
8	Hahn, Maurice (2010)				CC Emsdetten
9	Thiet, Julian (2010)				DJK Ruhrwach

38	21021 Z	Schüler A K2	500 m	Qualif.: 1.-3. in E.	15:27
----	---------	--------------	-------	----------------------	-------

57	22021 Z	Schülerinnen A K2	500 m	Qualif.: 1.-3. in E.	15:30
----	---------	-------------------	-------	----------------------	-------

406	51187 E	männl. Schüler AK14	C1 100 m Paddeln		15:55
Bahn	Mannschaft		Ersatz		Verein
280	Post, Moritz (2012)				KCW Bochum
281	Kuhn, Alexander (2012)				KCW Bochum

407	51177 E	männl. Schüler AK13	C1 100 m Paddeln		15:55
Bahn	Mannschaft		Ersatz		Verein
283	Schilling, Maximilian (2013)				KCW Bochum
284	Haltaufderheide, Jona (2013)				KCW Bochum
285	Trilling, Linus (2013)				KCW Bochum

408	51167 E	männl. Schüler AK12	C1 100 m Paddeln		15:55
Bahn	Mannschaft		Ersatz		Verein
287	Welsow, Linus (2014)				KCW Bochum

409	52187 E	weibl. Schülerinnen AK14	C1 100 m Padde		16:05
-----	---------	--------------------------	----------------	--	-------

410	52177 E	weibl. Schülerinnen AK13	C1 100 m Padde		16:05
Bahn	Mannschaft		Ersatz		Verein
289	Hallermann, Ida (2013)				LDKC
290	Winkler, Ylva (2013)				LDKC
291	Oh, Hayon (2013)				LDKC
292	Wasserfuhr, Jule Anouk (2013)				KSG Wupperta
293	Döring, Mia (2013)				KSG Wupperta
294	Ebhardt, Johanna (2013)				KSG Wupperta



411 52167 E	weibl. Schülerinnen AK12 C1	100 m Padde	16:05
Bahn Mannschaft	Ersatz	Verein	
296	Röse, Emma Sofie (2014)	KSG Wupperta	

4 12031 Z1	weibl. Jugend K1	500 m	Qualif.: 1.-3. in EA. 4.-8. in EB.	16:06
------------	------------------	-------	------------------------------------	-------

4 12031 Z2	weibl. Jugend K1	500 m	Qualif.: 1.-3. in EA. 4.-8. in EB.	16:09
------------	------------------	-------	------------------------------------	-------

3 11031 Z1	männl. Jugend K1	500 m	Qualif.: 1.-3. in EA. 4.-8. in EB.	16:18
------------	------------------	-------	------------------------------------	-------

3 11031 Z2	männl. Jugend K1	500 m	Qualif.: 1.-3. in EA. 4.-8. in EB.	16:21
------------	------------------	-------	------------------------------------	-------

402 11167 E	männl. Schüler AK12 K1	100 m Paddeln	16:30
Bahn Mannschaft	Ersatz	Verein	
191	Reim, Leon (2014)	Castroper TV	
192	Strauch, Lukas (2014)	KG Essen	
193	Szafarewicz, Oliwier (2014)	KG Essen	
194	Kuhlmann, Matteo (2014)	KR Hamm	
195	Lepke, Anton (2014)	Herdecker KC	
196	Baird, Timo (2014)	BW Rheidt	
197	Knaup, Paul (2014)	KG Essen	
198	Werntges, Lukas (2014)	KG Essen	
199	Jochems, Titus (2014)	ESV Wupperta	
200	Horstmann, Josh (2014)	KG Essen	
201	Saborni, Sven (2014)	Niederrhein	
202	Steinhauer, Phil (2014)	KG Essen	
203	Saborni, Simon (2014)	Niederrhein	
204	Weinberger, Paul (2014)	ESV Wupperta	
205	Horstmann, Lars (2014)	KR Hamm	
206	Stentrup, Mats (2014)	KG Essen	
207	Porsche, Mats (2014)	SG-Holzheim	
208	Eichholz, Erik (2014)	Niederrhein	
209	Feische, Leonard (2014)	KR Hamm	
210	Zastrow, Jonathan (2014)	KSC Lünen	
211	Kornetzki, Emil (2014)	KR Hamm	
212	Tietz, Hanno (2014)	KV 45 Herrin	
213	Kläs, Samuel (2014)	Bertasee Dui	
214	Werner, Theo (2014)	KR Hamm	

401 11177 E männl. Schüler AK13 K1 100 m Paddeln			16:45
Bahn	Mannschaft	Ersatz	Verein
	170 Hesse, Ruben (2013)		TC Sterkrade
	171 Werth, Ben (2013)		Herdecker KC
	172 Homann, Marlon (2013)		CC Emsdetten
	173 Faulhaber, Mattis (2013)		KEL Datteln
	174 Harlake, Moritz (2013)		CC Emsdetten
	175 Nentwig, Henri (2013)		CC Emsdetten
	176 Asbeck, Erik (2013)		MKV
	177 Würden, Jaron (2013)		Rheintreue
	178 Wolters, Romano (2013)		KC F
	179 Adler, Eddie Noah (2013)		KR Hamm
	180 Schwiertz, Lennart Lasse (2013)		Niederrhein
	181 Bizhyk, Oleksii (2013)		WSV Rheine
	182 Rex, Linus Johann (2013)		KG Essen
	183 Isakov, Dimitar (2013)		CC Emsdetten
	184 Chmielewski, Liam (2013)		KEL Datteln
	185 Peppenhorst, Marlon (2013)		CC Emsdetten
	186 Cyrener, Lasse (2013)		KC F
	187 van Meerbeck, Torben (2013)		SG-Holzheim
	188 Kamp, Mathis (2013)		CC Emsdetten
	189 Möbus, Max (2013)		ESV Wupperta

400 11187 E männl. Schüler AK14 K1 100 m Paddeln			17:00
Bahn	Mannschaft	Ersatz	Verein
	150 Neumann, Moritz (2012)		CC Emsdetten
	151 Rickermann, Thore-Peter (2012)		CC Emsdetten
	152 Heu, Clemens (2012)		KG Essen
	153 Polis, Aenias (2012)		Rheintreue
	154 Singer, Ben (2012)		KG Essen
	155 Schmitz, Tizian (2012)		KG Essen
	156 Herrmann, Julian Elias (2012)		SG-Holzheim
	157 Gockel, Mats (2012)		KC F
	158 Beckmann, Cailean (2012)		CC Emsdetten
	159 Wüller, Philipp (2012)		KC F
	160 Kreimer, Carlo (2012)		MKV
	161 Raue, Joschua (2012)		CC Emsdetten
	162 Borrasc, Henrik Lars (2012)		Herdecker KC
	163 Tietz, Julius (2012)		Niederrhein
	164 Horstmann, Ole Fiete (2012)		KR Hamm
	165 Gatz, Matti (2012)		KSC Lünen
	166 Domke, Sava (2012)		Rheintreue
	167 Stenzel, Ben (2012)		LDKC

403 12187 E weibl. Schülerinnen AK14 K1 100 m Padde			17:15
Bahn	Mannschaft	Ersatz	Verein
216	Vosshage, Siska (2012)		KV 45 Herrin
217	Meder, Emilia (2012)		Kanu-Team 20
218	Matzken, Laura (2012)		KC F
219	Wlodarczak, Katja (2012)		KG Essen
220	Wolf, Charlotte (2012)		KR Hamm
221	Hegyess, Rebeka (2012)		KG Essen
222	Schröter, Nele (2012)		KR Hamm
223	Schindowski, Emilie-Joleen (2012)		DJK Ruhrwach
224	Herder, Paula (2012)		KG Essen
225	Weinberger, Emmy (2012)		ESV Wupperta
226	Bogic, Alina (2012)		SG-Holzheim
227	Uhlmann, Lotta (2012)		KCW Bochum
228	Hagedorn, Anna Lena (2012)		WSV Rheine
229	Alonzo, Maria Guilia (2012)		Niederrhein
230	Krabus, Carlotta (2012)		KR Hamm
231	Chmielewski, Malia (2012)		KEL Datteln
232	Link, Ida (2012)		KSC Lünen
233	Denaro, Angelina Sofia (2012)		KSC Lünen
234	Stille, Lea Marie (2012)		KC F
235	Hoffmann, Lia (2012)		Rheintreue

404 12177 E weibl. Schülerinnen AK13 K1 100 m Padde			17:30
Bahn	Mannschaft	Ersatz	Verein
237	Czichowsky, Emilia Mae (2013)		KG Essen
238	Matyssek, Matilda (2013)		KR Hamm
239	Fürsen, Juliane (2013)		KG Essen
240	Zeuner, Mina Viktoria (2013)		KR Hamm
241	Lachenicht, Helena (2013)		KCW Bochum
242	Göbl, Lina (2013)		WSV Rheine
243	Schürmann, Mia Franziska (2013)		KV 45 Herrin
244	Pruchhorst, Josefine (2013)		KR Hamm
245	Schwarz, Hanna (2013)		Bertasee Dui
246	Rostami, Dana (2013)		KG Essen
247	Berendts, Tomma Marie (2013)		MKV
248	Polz, Heidi (2013)		Niederrhein
249	Polz, Matilda (2013)		Niederrhein
250	Länger, Valerie (2013)		BW Rheidt
251	Lehmkühler, Emily (2013)		KR Hamm
252	Möller, Marit (2013)		WSV Rheine
253	Brüssermann, Hanna (2013)		Bertasee Dui
254	Below, Lenja (2013)		CC Emsdetten
255	Huse, Carlotta (2013)		Niederrhein
256	Beermann, Clara (2013)		CC Emsdetten

405 12167 E	weibl. Schülerinnen AK12 K1	100 m Padde	17:45
Bahn	Mannschaft	Ersatz	Verein
258	Rengers, Thea (2014)		CC Emsdetten
259	Walter, Marlene Theres (2014)		KG Essen
260	Fiebig, Zelda (2014)		KCW Bochum
261	Hagedorn, Jana Laureen (2014)		WSV Rheine
262	Dix, Klara Wilhelmine (2014)		DJK Ruhrwach
263	Bahlmann, Leni (2014)		KSC Lünen
264	Felia, Feuster (2014)		SG-Holzheim
265	Ems, Lena (2014)		KR Hamm
266	Su, Xiang-Zhen (2014)		KG Essen
267	Berth, Lucia (2014)		Herdecker KC
268	Birkenheuer, Sophia (2014)		KG Essen
269	Bogic, Lena (2014)		SG-Holzheim
270	Spieck, Pia (2014)		KG Essen
271	Penningh, Amelie (2014)		Herdecker KC
272	Link, Lena (2014)		KSC Lünen
273	Schäfer, Line Marie (2014)		LDKC
274	Brungardt, Milana (2014)		WSV Rheine
275	Viardo, Nica (2014)		KG Essen
276	Jones, Lia (2014)		KR Hamm
277	Loges, Ida Sophie (2014)		KG Essen

SauberZauber24

Die GebäudereinigerSuperHelden aus dem Pott



SauberZauber24.nrw
Nünningstraße 34
45141 Essen

62	12030 V1	weibl. Jugend K1	200 m	Qualif.: 1. in EA. 2.-7. in Z.	08:00
Bahn	Mannschaft	Ersatz	Verein		
2	Illner, Lea (2011)		KR Hamm		
3	Schünemann, Carla (2011)		KR Hamm		
4	Hocevar, Greta (2011)		KSC Lünen		
5	Bosse, Frieda (2011)		BW Rheidt		
6	Sommerauer, Thea (2011)		KCW Bochum		
7	Hüls, Ina (2011)		MKV		
8	Beckmann, Flora (2011)		CC Emsdetten		
9	Fabris, Nela (2011)		KG Essen		

62	12030 V2	weibl. Jugend K1	200 m	Qualif.: 1. in EA. 2.-7. in Z.	08:03
Bahn	Mannschaft	Ersatz	Verein		
2	Austermann, Mirja (2011)		KR Hamm		
3	Strangfeld, Mira (2010)		KC F		
4	Kornetzki, Klara (2010)		KR Hamm		
5	Märtin, Mara (2011)		KSC Lünen		
6	Krieger, Leia (2011)		MKV		
7	Rimkus, Gloria (2011)		KSC Lünen		
8	Neumann, Carlotta (2010)		CC Emsdetten		
9	Faulhaber, Lotta (2011)		KEL Datteln		

62	12030 V3	weibl. Jugend K1	200 m	Qualif.: 1. in EA. 2.-7. in Z.	08:06
Bahn	Mannschaft	Ersatz	Verein		
3	Jesse, Pauline Ida (2011)		MKV		
4	Schulte, Marie (2011)		KR Hamm		
5	Slevin, Neala (2011)		KEL Datteln		
6	Kraft, Tilda Johanna (2011)		KG Essen		
7	Kuhlmann, Anna (2011)		KR Hamm		
8	Hentschel, Mia Sophie (2011)		BW Rheidt		
9	Milchau, Mareen (2011)		KSC Lünen		

71	11030 V1	männl. Jugend K1	200 m	Qualif.: 1. in EA. 2.-7. in Z.	08:09
Bahn	Mannschaft	Ersatz	Verein		
3	Schupe, Paul (2011)		MKV		
4	Porsch, Jakob (2011)		KC F		
5	Kuchinke, Niall (2010)		KSC Lünen		
6	Lehmkühler, Victor (2010)		LDKC		
7	Stiller, Henrik (2010)		KG Essen		
8	Nießing, Bennet (2011)		CC Emsdetten		
9	Wiechers, Marcel (2010)		CC Emsdetten		





WIR SIND IMMER AUF DER SUCHE NACH NEUEN MITGLIEDERN IN UNSEREM TEAM!

Denn FläktGroup sucht die Besten in
der Klima- und Kältetechnik-Branche!

Mehr Informationen findest Du auf
unserer Webseite unter „Karriere“.



FläktGroup ist europäischer
Marktführer bei intelligenten und
energieeffizienten Lösungen für
Raumlufthilfe und kritische Luftfunktionen,
die jeden Anwendungsbereich
unterstützen. Wir bieten unseren
Kunden innovative Technologien, hohe
Qualität und überragende Leistung.



» Für mehr Informationen zu FläktGroup's
spannenden Karrieremöglichkeiten, besuche
uns auf www.flaktgroup.de

71	11030 V2	männl. Jugend K1	200 m	Qualif.: 1. in EA. 2.-7. in Z.	08:12
Bahn	Mannschaft	Ersatz	Verein		
3	Dix, Oskar Ferdinand (2010)		DJK Ruhrwach		
4	Hegyes, Zoltan (2010)		KG Essen		
5	Savelsbergh, Hannes (2011)		KG Essen		
6	Scheibel, Paul (2011)		KSC Lünen		
7	Möller, Erik (2011)		WSV Rheine		
8	Hoppe, Luca (2011)		CC Emsdetten		
9	Hahn, Maurice (2010)		CC Emsdetten		

71	11030 V3	männl. Jugend K1	200 m	Qualif.: 1. in EA. 2.-7. in Z.	08:15
Bahn	Mannschaft	Ersatz	Verein		
3	Dworak, Mijo (2010)		KG Essen		
4	Fränkel, Maximilian (2010)		KSC Lünen		
5	Beckmann, Connor (2011)		CC Emsdetten		
6	Wüller, Thorben (2011)		KC F		
7	Laakmann, Lasse (2011)		KSC Lünen		
8	Franke, Luca (2010)		CC Emsdetten		
9	Thiet, Julian (2010)		DJK Ruhrwach		

72	11040 V1	Herren Junioren K1	200 m	Qualif.: 1. in EA. 2.-7. in Z.	08:18
Bahn	Mannschaft	Ersatz	Verein		
2	Neumann, Benjamin (2009)		KR Hamm		
3	Reeker, Neels (2009)		CC Emsdetten		
4	Flanhardt, Lewin (2008)		KG Essen		
5	Hoffmann, Linus (2009)		SG-Holzheim		
6	Thalhäuser, Leif (2008)		DJK Ruhrwach		
7	Willkomm, Max (2009)		KR Hamm		
8	Wölk, Tjark (2009)		KG Essen		
9	Tölle, Moritz (2008)		Castroper TV		

72	11040 V2	Herren Junioren K1	200 m	Qualif.: 1. in EA. 2.-7. in Z.	08:21
Bahn	Mannschaft	Ersatz	Verein		
2	Westhoff, Björn (2008)		KR Hamm		
3	Böhling, Leonhard Levien (2009)		KG Essen		
4	Deufel, Noah (2009)		DJK Ruhrwach		
5	Tietz, Leonard Eric (2008)		Niederrhein		
6	Mühlbauer, Leonard Friedrich (2008)		DJK Ruhrwach		
7	Weltgen, Luis (2008)		KC F		
8	Koelmann, Henry (2009)		KG Essen		
9	Runde, Theo (2009)		KR Hamm		



72	11040 V3	Herren Junioren K1	200 m	Qualif.: 1. in EA. 2.-7. in Z.	08:24
Bahn	Mannschaft	Ersatz		Verein	
2	Kahse, Philipp (2009)				DJK Ruhrwach
3	Osterhoff, Fiete (2009)				KR Hamm
4	Vosshage, Silas (2009)				KV 45 Herrin
5	Ahl, Gustav (2008)				KG Essen
6	Maidachevskyi, Viktor (2009)				CC Emsdetten
7	Körner, Maximilian (2009)				KC F
8	Gatz, Henri (2009)				KSC Lünen
9	Savelsbergh, Jakob (2008)				KG Essen

61	12040 V1	Damen Junioren K1	200 m	Qualif.: 1.-3. in E. 4.-7. + 2 x 8. ZB in Z.	08:27
Bahn	Mannschaft	Ersatz		Verein	
3	Welle, Greta (2009)				CC Emsdetten
4	Bertaggia, Mathilda (2008)				KC F
5	Milchau, Sarah (2008)				KSC Lünen
6	Venker, Maja (2009)				CC Emsdetten
7	Lachenicht, Antonia (2009)		Uhlmann, Levke (2009)		KCW Bochum
8	Schoenenberg, Finja (2008)				AKC Oberhaus
9	Buch, Lilith (2008)				KG Essen

61	12040 V2	Damen Junioren K1	200 m	Qualif.: 1.-3. in E. 4.-7. + 2 x 8. ZB in Z.	08:30
Bahn	Mannschaft	Ersatz		Verein	
4	Kristan, Paula (2008)				KC F
5	Beckmann, Francis (2008)				CC Emsdetten
6	Sander, Celine (2009)				KG Essen
7	Vauth, Sina (2009)				KR Hamm
8	Gerlach, Aalyah (2009)				KSC Lünen
9	Tschätsch, Lilith Emma (2008)				Niederrhein

70	11100 V1	Herren Leistungsklasse K1	200 m	Qualif.: 1.-3. in E. 4.-7. + 2 x 8. ZB in Z.	08:33
Bahn	Mannschaft	Ersatz		Verein	
2	Ternirsen, Jens (2005)				KG Essen
3	Maaßen, Tom (2001)				Niederrhein
4	Specht, Simon (2002)				KG Essen
5	Bilous, Vitali (2005)				KSG Wupperta
6	Schäfer, Stefan (1996)				KR Hamm
7	Meder, Timo (2007)				Kanu-Team 20
8	Glittenberg, Yannick (2006)				DJK Ruhrwach
9	Stainer, Max (2006)				KSC Lünen

70	11100 V2	Herren Leistungsklasse K1	200 m	Qualif.: 1.-3. in E. 4.-7. + 2 x 8. ZB in Z.	08:36
Bahn	Mannschaft		Ersatz		Verein
3	Schimanski, Samuel (2007)				KSC Lünen
4	Illtz, Thorben (2002)				KSC Lünen
5	Helding, Alexander (1997)				BW Rheidt
6	Kaufhold, Noah (2006)				KR Hamm
7	Börger, Peter (1993)				KG Essen
8	Naujoks, Manuel (1996)				KR Hamm
9	Engeln, Linus (2007)		Thalmann, Maximilian (2004)		CC Emsdetten

68	51100 V1	Herren Leistungsklasse C1	200 m	Qualif.: 1.-4. + 1 x 5. ZB in E.	08:48
Bahn	Mannschaft		Ersatz		Verein
5	Raeder, Niels (2004)				KSG Wupperta
6	Krunke, Niklas (1996)				KCW Bochum
7	Bals, Leonard (1997)				LDKC
8	Gooßen, Linus (2006)				LDKC
9	Schröder, Linus (1996)				KSG Wupperta

68	51100 V2	Herren Leistungsklasse C1	200 m	Qualif.: 1.-4. + 1 x 5. ZB in E.	08:51
Bahn	Mannschaft		Ersatz		Verein
5	Wienand, Jannick (2002)				ESV Wupperta
6	Pleißmann, Phil (2004)				KCW Bochum
7	Strehl, Jan Philipp (2006)				KSG Wupperta
8	Eller, Thorben (2000)				LDKC
9	Zöllner, Maximilian (2002)				KSG Wupperta

62	12030 Z1	weibl. Jugend K1	200 m	Qualif.: 1.-3. in EA. 4.-8. in EB.	09:00

62	12030 Z2	weibl. Jugend K1	200 m	Qualif.: 1.-3. in EA. 4.-8. in EB.	09:03

71	11030 Z1	männl. Jugend K1	200 m	Qualif.: 1.-3. in EA. 4.-8. in EB.	09:06

71	11030 Z2	männl. Jugend K1	200 m	Qualif.: 1.-3. in EA. 4.-8. in EB.	09:09

72	11040 Z1	Herren Junioren K1	200 m	Qualif.: 1.-3. in EA. 4.-8. in EB.	09:12



72	11040 Z2	Herren Junioren K1	200 m	Qualif.: 1.-3. in EA. 4.-8. in EB.	09:15
----	----------	--------------------	-------	------------------------------------	-------

61	12040 Z	Damen Junioren K1	200 m	Qualif.: 1.-3. in E.	09:18
----	---------	-------------------	-------	----------------------	-------

70	11100 Z	Herren Leistungsklasse K1	200 m	Qualif.: 1.-3. in E.	09:21
----	---------	---------------------------	-------	----------------------	-------

1	61011 E	Schüler B C2	500 m		10:00
---	---------	--------------	-------	--	-------

Bahn	Mannschaft	Ersatz	Verein
------	------------	--------	--------

8	Könen, Simon (2015) Goudefroy, Pius Fritz (2015)		KSG Wupperta
---	---	--	--------------

9	Welsow, Linus (2014) Haltaufderheide, Mats (2015)	Jöns, Jannes (2015)	KCW Bochum
---	--	---------------------	------------

2	62011 E	Schülerinnen B C2	500 m		10:00
---	---------	-------------------	-------	--	-------

Bahn	Mannschaft	Ersatz	Verein
------	------------	--------	--------

8	Kremser, Klara (2015) Röse, Emma Sofie (2014)	Zmarzly, Paulina Danuta (2016)	KSG Wupperta
---	--	--------------------------------	--------------

9	Krewerth, Clara Maria (2015) Mugova, Kathleen (2015)		LDKC
---	---	--	------

3	11031 EB	männl. Jugend K1	500 m		10:06
---	----------	------------------	-------	--	-------

3	11031 EA	männl. Jugend K1	500 m		10:09
---	----------	------------------	-------	--	-------

4	12031 EB	weibl. Jugend K1	500 m		10:19
---	----------	------------------	-------	--	-------

4	12031 EA	weibl. Jugend K1	500 m		10:22
---	----------	------------------	-------	--	-------

STIBA

www.stiba.de

Heizung

Lüftung

Sanitär

Elektrotechnik

5	51031 E	männl. Jugend C1	500 m	10:25
Bahn	Mannschaft	Ersatz	Verein	
6	Cosack, Oskar (2011)			LDKC
7	Siegmeier, Jason (2010)			KSG Wupperta
8	Hömberger, Michel (2010)			KSG Wupperta
9	Ameli, Janosch (2011)			KCW Bochum

6	52031 E	weibl. Jugend C1	500 m	10:38
Bahn	Mannschaft	Ersatz	Verein	
9	Jungbluth, Mara (2010)			KSG Wupperta

7	11041 EB	Herren Junioren K1	500 m	10:41
---	----------	--------------------	-------	-------

7	11041 EA	Herren Junioren K1	500 m	10:44
---	----------	--------------------	-------	-------

8	12041 E	Damen Junioren K1	500 m	10:57
---	---------	-------------------	-------	-------

9	51041 E	Herren Junioren C1	500 m	11:00
Bahn	Mannschaft	Ersatz	Verein	
5	Efthimiadis, Kimonas (2009)			KCW Bochum
6	Kremer, Nico (2009)			LDKC
7	Treute, Jannick (2009)			KSG Wupperta
8	Marti y Schiebel, Matheo (2008)			LDKC
9	Trilling, Lasse (2009)			KCW Bochum

10	52041 E	Damen Junioren C1	500 m	11:03
Bahn	Mannschaft	Ersatz	Verein	
8	Leiß, Junia (2009)			KCW Bochum
9	Mühlenkamp, Lilith (2009)			KCW Bochum

11	11101 E	Herren Leistungsklasse K1	500 m	11:16
----	---------	---------------------------	-------	-------

12	12101 E	Damen Leistungsklasse K1	500 m	11:19
Bahn	Mannschaft	Ersatz	Verein	
1	Reckmann, Luna (2005)		KR Hamm	
2	Heck, Rianne (2007)		KC F	
3	Liwowski, Liv-Grete (2005)		KG Essen	
4	Schlöpmann, Emely (2000)		Herdecker KC	
5	Middendorff, Rosalie Fraina (2005)		KG Essen	
6	Morawietz, Carmen (1999)		AKC Oberhaus	
7	Heuser, Caroline (2007)		AKC Oberhaus	
8	Roussiekan, Chelsea-Lynn (2004)		Rheintreue	
9	Hake, Jule (1999)		KSC Lünen	

13	52101 E	Damen Leistungsklasse C1	500 m	11:22
Bahn	Mannschaft	Ersatz	Verein	
9	Bohnet, Fiona (2001)		Rheintreue	

14	73011 E	Schüler B mixed C4	500 m	zusammen mit 72011E
8	Röse, Emma Sofie (2014) Zmarzly, Paulina Danuta (2016) Fröse, Hannes (2017) Goudefroy, Lasse (2018)		KSG Wupperta	
9	Kremser, Klara (2015) Goudefroy, Pius Fritz (2015) Könen, Simon (2015) Röse, Lotta (2018)		KSG Wupperta	

214	72011 E	Schülerinnen B C4	500 m	11:35
-----	---------	-------------------	-------	-------

15	11021 EB	Schüler A K1	500 m	11:38
----	----------	--------------	-------	-------

15	11021 EA	Schüler A K1	500 m	11:41
----	----------	--------------	-------	-------



Effizient. Innovativ. Immer da.
DAUMANN DRUCKLUFTDIENST

16 52021 E Schülerinnen A C1 500 m			11:54
Bahn	Mannschaft	Ersatz	Verein
4	Hallermann, Ida (2013)		LDKC
5	Oh, Hayon (2013)		LDKC
6	Winkler, Ylva (2013)		LDKC
7	Ebhardt, Johanna (2013)		KSG Wupperta
8	Wasserfuhr, Jule Anouk (2013)		KSG Wupperta
9	Döring, Mia (2013)		KSG Wupperta

17 51021 E Schüler A C1 500 m			11:57
Bahn	Mannschaft	Ersatz	Verein
4	Tiedtke, Timo (2012)		KCW Bochum
5	Trilling, Linus (2013)		KCW Bochum
6	Haltaufderheide, Jona (2013)		KCW Bochum
7	Kuhn, Alexander (2012)		KCW Bochum
8	Post, Moritz (2012)		KCW Bochum
9	Schilling, Maximilian (2013)		KCW Bochum

18 51101 E Herren Leistungsklasse C1 500 m			12:00
Bahn	Mannschaft	Ersatz	Verein
2	Raeder, Niels (2004)		KSG Wupperta
3	Pleißmann, Phil (2004)		KCW Bochum
4	Eller, Thorben (2000)		LDKC
5	Gooßen, Linus (2006)		LDKC
6	Krunke, Niklas (1996)		KCW Bochum
7	Schröder, Linus (1996)		KSG Wupperta
8	Wienand, Jannick (2002)		ESV Wupperta
9	Strehl, Jan Philipp (2006)		KSG Wupperta

19 12021 EB Schülerinnen A K1 500 m			12:13

19 12021 EA Schülerinnen A K1 500 m			12:16

20 11161 EB männl. Schüler AK12 K1 500 m			12:19

20 11161 EA männl. Schüler AK12 K1 500 m			12:22



Einfach mehr bewegen



Glettenberg.com

0201 / 8 12 68 18 0

Schwertransporte • Maschinenmontagen • Betriebsumzüge
Gabelstaplerverleih • Service und mehr

seit
1980
in Essen

21	12161	EB	weibl. Schülerinnen AK12	K1	500 m	12:29
----	-------	----	--------------------------	----	-------	-------

21	12161	EA	weibl. Schülerinnen AK12	K1	500 m	12:32
----	-------	----	--------------------------	----	-------	-------

22	52161	E	weibl. Schülerinnen AK12	C1	500 m	12:35
----	-------	---	--------------------------	----	-------	-------

Bahn	Mannschaft	Ersatz	Verein
9	Röse, Emma Sofie (2014)		KSG Wupperta

23	51161	E	männl. Schüler AK12	C1	500 m	12:38
----	-------	---	---------------------	----	-------	-------

Bahn	Mannschaft	Ersatz	Verein
9	Welsow, Linus (2014)		KCW Bochum

24	41031	E	männl. Jugend K4		500 m	14:08
----	-------	---	------------------	--	-------	-------

Bahn	Mannschaft	Ersatz	Verein
7	Nießing, Bennet (2011) Franke, Luca (2010) Hahn, Maurice (2010) Hoppe, Luca (2011)	Wiechers, Marcel (2010) Beckmann, Connor (2011)	CC Emsdetten
8	Savelsbergh, Hannes (2011) Dworak, Mijo (2010) Stiller, Henrik (2010) Hegyes, Zoltan (2010)	Heu, Clemens (2012) Singer, Ben (2012)	KG Essen
9	Gatz, Matti (2012) Fränkel, Maximilian (2010) Laakmann, Lasse (2011) Scheibel, Paul (2011)	Hocevar, Mathis (2011) Kuchinke, Niall (2010) Kalweit, Jonathan (2010) ()	KSC Lünen

25	21041	E	Herren Junioren K2		500 m	14:11
----	-------	---	--------------------	--	-------	-------

Bahn	Mannschaft	Ersatz	Verein
1	Flanhardt, Lewin (2008) Wölk, Tjark (2009)		KG Essen
2	Savelsbergh, Jakob (2008) Ahl, Gustav (2008)		KG Essen
3	Mühlbauer, Leonard Friedrich (2008) Deufel, Noah (2009)		DJK Ruhrwach
4	Körner, Maximilian (2009) Weltgen, Luis (2008)		KC F
5	Thalhäuser, Leif (2008) Kahse, Philipp (2009)		DJK Ruhrwach
6	Osterhoff, Fiete (2009) Westhoff, Björn (2008)	Willkomm, Max (2009)	KR Hamm
7	Böhling, Leonhard Levien (2009) Koelmann, Henry (2009)		KG Essen
8	Reeker, Neels (2009) Maidachevskyi, Viktor (2009)	Wiechers, Marcel (2010) Franke, Luca (2010)	CC Emsdetten
9	Neumann, Benjamin (2009) Runde, Theo (2009)	Willkomm, Max (2009)	KR Hamm

26 61031 E männl. Jugend C2 500 m		14:14
Bahn Mannschaft	Ersatz	Verein
9	Siegmeier, Jason (2010) Hömberger, Michel (2010)	KSG Wupperta

27 73101 E Leistungsklasse mixed C4 500 m		14:28
Bahn Mannschaft	Ersatz	Verein
8	Pleißmann, Phil (2004) Krunke, Niklas (1996) Efthimiadis, Kimonas (2009) Trilling, Lasse (2009)	Mühlenkamp, Lilith (2009) Leiß, Junia (2009) KCW Bochum
9	Raeder, Niels (2004) Strehl, Jan Philipp (2006) Schröder, Linus (1996) Rosenthal, Timo (1998)	Zöllner, Maximilian (2002) KSG Wupperta

227 72101 E Damen Leistungsklasse C4 500 m		14:28
--	--	-------

28 62021 E Schülerinnen A C2 500 m		14:31
Bahn Mannschaft	Ersatz	Verein
7	Ebhardt, Johanna (2013) Röse, Emma Sofie (2014)	KSG Wupperta
8	Hallermann, Ida (2013) Oh, Hayon (2013)	Winkler, Ylva (2013) LDKC
9	Döring, Mia (2013) Wasserfuhr, Jule Anouk (2013)	KSG Wupperta

29 41101 E Herren Leistungsklasse K4 500 m		14:34
Bahn Mannschaft	Ersatz	Verein
6	Specht, Simon (2002) Ternisen, Jens (2005) Weymann, Simon Leander (2002) Dietzler, Tim (2000)	Borkowski, Jonas (2004) Börger, Peter (1993) KG Essen
7	Schimanski, Samuel (2007) Stainer, Max (2006) Illtz, Thorben (2002) Gatz, Henri (2009)	KSC Lünen
8	Haber, Jonathan (1997) Brachthäuser, Luca (2005) Opitz, Axel-Harald (2003) Rasch, Maurice (2002)	Tietz, Leonard Eric (2008) Niederrhein
9	Thalman, Maximilian (2004) Engeln, Linus (2007) Welle, Justus (2006) Maidachevskiy, Viktor (2009)	Reeker, Neels (2009) CC Emsdetten



30 42031 E weibl. Jugend K4 500 m			14:37
Bahn	Mannschaft	Ersatz	Verein
6	Kraft, Tilda Johanna (2011) Fabris, Nela (2011) Hegyess, Rebeka (2012) Herder, Paula (2012)	Wlodarczak, Katja (2012)	KG Essen
7	Link, Ida (2012) Rimkus, Gloria (2011) Milchau, Mareen (2011) Hocevar, Greta (2011)	Märtin, Mara (2011)	KSC Lünen
8	Schünemann, Carla (2011) Illner, Lea (2011) Kuhlmann, Anna (2011) Kornetzki, Klara (2010)		KR Hamm
9	Austermann, Mirja (2011) Matyssek, Emilia (2012) Schulte, Marie (2011) Schröter, Nele (2012)	Wolf, Charlotte (2012) Krabus, Carlotta (2012)	KR Hamm

31 62031 E weibl. Jugend C2 500 m			14:51

32 62041 E Damen Junioren C2 500 m			14:51
Bahn	Mannschaft	Ersatz	Verein
9	Mühlenkamp, Lilith (2009) Leiß, Junia (2009)		KCW Bochum

33 42101 E Damen Leistungsklasse K4 500 m			14:54
Bahn	Mannschaft	Ersatz	Verein
8	Tschätsch, Lilith Emma (2008) Lafleur, Sophia (2006) Lawrenz, Sara (2004) Eichholz, Yvonne (1999)		Niederrhein
9	Liwowski, Liv-Grete (2005) Middendorff, Rosalie Fraina (2005) Sits, Marleen (2007) Sander, Celine (2009)	Buch, Lilith (2008)	KG Essen

34 22041 E Damen Junioren K2 500 m			14:57
Bahn	Mannschaft	Ersatz	Verein
6	Sander, Celine (2009) Buch, Lilith (2008)		KG Essen
7	Welle, Greta (2009) Beckmann, Francis (2008)	Venker, Maja (2009) Beckmann, Flora (2011)	CC Emsdetten
8	Milchau, Sarah (2008) Gerlach, Aalyah (2009)		KSC Lünen
9	Uhlmann, Levke (2009) Lachenicht, Antonia (2009)		KCW Bochum

35 61041 E Herren Junioren C2 500 m		15:11
Bahn	Mannschaft	Ersatz
		Verein
8	Trilling, Lasse (2009) Efthimiadis, Kimonas (2009)	KCW Bochum
9	Marti y Schiebel, Matheo (2008) Kremer, Nico (2009)	LDKC

36 42021 E Schülerinnen A K4 500 m		15:14
Bahn	Mannschaft	Ersatz
		Verein
5	Alonzo, Maria Guilia (2012) Polz, Heidi (2013) Huse, Carlotta (2013) Polz, Matilda (2013)	Niederrhein
6	Möller, Marit (2013) Brungardt, Milana (2014) Hagedorn, Anna Lena (2012) Göbl, Lina (2013)	Hagedorn, Jana Laureen (2014) WSV Rheine
7	Ems, Lena (2014) Lehmkühler, Emily (2013) Schröter, Nele (2012) Pruchhorst, Josefine (2013)	Jones, Lia (2014) KR Hamm
8	Zeuner, Mina Viktoria (2013) Matyssek, Matilda (2013) Wolf, Charlotte (2012) Krabus, Carlotta (2012)	KR Hamm
9	Herder, Paula (2012) Hegyes, Rebeka (2012) Rostami, Dana (2013) Fürsen, Juliane (2013)	Czichowsky, Emilia Mae (2013) Wlodarczak, Katja (2012) KG Essen

37 73021 E Schüler A mixed C4 500 m		15:17
Bahn	Mannschaft	Ersatz
		Verein
6	Döring, Mia (2013) Wasserfuhr, Jule Anouk (2013) Ebhardt, Johanna (2013) Könen, Simon (2015)	Röse, Emma Sofie (2014) Goudefroy, Pius Fritz (2015) KSG Wupperta
7	Schilling, Alexandra (2011) Kuhn, Alexander (2012) Haltaufderheide, Jona (2013) Trilling, Linus (2013)	Tiedtke, Timo (2012) Post, Moritz (2012) KCW Bochum

237 72021 E Schülerinnen A C4 500 m zusammen mit 73021E

9	Hallermann, Ida (2013) Oh, Hayon (2013) Schäfer, Line Marie (2014) Winkler, Ylva (2013)	LDKC
---	--	------

38 21021 E Schüler A K2 500 m 15:31

39	21011 E	Schüler B K2 500 m	15:34
----	---------	--------------------	-------

40	41041 E	Herren Junioren K4 500 m	15:37
----	---------	--------------------------	-------

Bahn	Mannschaft	Ersatz	Verein
7	Neumann, Benjamin (2009) Osterhoff, Fiete (2009) Runde, Theo (2009) Willkomm, Max (2009)	Westhoff, Björn (2008)	KR Hamm
8	Koelmann, Henry (2009) Böhling, Leonhard Levien (2009) Flanhardt, Lewin (2008) Wölk, Tjark (2009)	Ahl, Gustav (2008) Savelsbergh, Jakob (2008) Dworak, Mijo (2010) Stiller, Henrik (2010)	KG Essen
9	Thalhäuser, Leif (2008) Deufel, Noah (2009) Mühlbauer, Leonard Friedrich (2008) Kahse, Philipp (2009)		DJK Ruhrwach

41	61101 E	Herren Leistungsklasse C2 500 m	15:51
----	---------	---------------------------------	-------

Bahn	Mannschaft	Ersatz	Verein
6	Pleißmann, Phil (2004) Krunke, Niklas (1996)		KCW Bochum
7	Eller, Thorben (2000) Bals, Leonard (1997)	Kremer, Mathias (1979) Marti y Schiebel, Matheo (2008)	LDKC
8	Raeder, Niels (2004) Strehl, Jan Philipp (2006)		KSG Wupperta
9	Mühlenkamp, Peter (1972) Trilling, Oliver (1977)		KCW Bochum

42	73031 E	Jugend mixed C4 500 m	15:54
----	---------	-----------------------	-------

242	72031 E	weibl. Jugend C4 500 m	15:54
-----	---------	------------------------	-------



Wilhelm Vogt

Elektroanlagen GmbH

Gutenbergstr. 51

45128 Essen

Tel.: 0201 / 224002

Fax: 0201 / 207165

E-Mail : info@vogt-elektroanlagen.de

43 21101 E Herren Leistungsklasse K2 500 m			15:57
Bahn	Mannschaft	Ersatz	Verein
2	Kaufhold, Noah (2006) Westhoff, Björn (2008)		KR Hamm
3	Naujoks, Manuel (1996) Schäfer, Stefan (1996)		KR Hamm
4	Dietzler, Tim (2000) Ternirsen, Jens (2005)	Borkowski, Jonas (2004) Weymann, Simon Leander (2002)	KG Essen
5	Specht, Simon (2002) Börger, Peter (1993)		KG Essen
6	Schimanski, Samuel (2007) Stainer, Max (2006)		KSC Lünen
7	Thalmann, Maximilian (2004) Engeln, Linus (2007)		CC Emsdetten
8	Haber, Jonathan (1997) Opitz, Axel-Harald (2003)	Brachthäuser, Luca (2005)	Niederrhein
9	Mühlbauer, Leonard Friedrich (2008) Glittenberg, Yannick (2006)		DJK Ruhrwach

44 22101 E Damen Leistungsklasse K2 500 m			16:11
Bahn	Mannschaft	Ersatz	Verein
6	Liwowski, Liv-Grete (2005) Middendorff, Rosalie Fraina (2005)	Sits, Marleen (2007)	KG Essen
7	Vauth, Sina (2009) Reckmann, Luna (2005)		KR Hamm
8	Heuser, Caroline (2007) Morawietz, Carmen (1999)	Schoenenberg, Finja (2008)	AKC Oberhaus
9	Tschätsch, Lilith Emma (2008) Lafleur, Sophia (2006)		Niederrhein

45 42041 E Damen Junioren K4 500 m			16:14
Bahn	Mannschaft	Ersatz	Verein
8	Sander, Celine (2009) Buch, Lilith (2008) Fabris, Nela (2011) Kraft, Tilda Johanna (2011)		KG Essen
9	Venker, Maja (2009) Welle, Greta (2009) Beckmann, Francis (2008) Beckmann, Flora (2011)	Neumann, Carlotta (2010)	CC Emsdetten

46 73041 E Junioren mixed C4 500 m			16:17
Bahn	Mannschaft	Ersatz	Verein
8	Efthimiadis, Kimonas (2009) Trilling, Lasse (2009) Mühlenkamp, Lilith (2009) Leiß, Junia (2009)	Ameli, Janosch (2011)	KCW Bochum
9	Treute, Jannick (2009) Hömberger, Michel (2010) Siegmeier, Jason (2010) Jungbluth, Mara (2010)		KSG Wupperta

246 72041 E	Damen Junioren C4 500 m	16:17
-------------	-------------------------	-------

47 62101 E	Damen Leistungsklasse C2 500 m	16:31
------------	--------------------------------	-------

48 22031 E	weibl. Jugend K2 500 m	16:34
------------	------------------------	-------

49 21031 E	männl. Jugend K2 500 m	16:37
------------	------------------------	-------

50 22011 E	Schülerinnen B K2 500 m	16:51
------------	-------------------------	-------

51 61021 E	Schüler A C2 500 m	16:54
------------	--------------------	-------

Bahn	Mannschaft	Ersatz	Verein
7	Haltaufderheide, Jona (2013) Trilling, Linus (2013)		KCW Bochum
8	Tiedtke, Timo (2012) Post, Moritz (2012)		KCW Bochum
9	Kuhn, Alexander (2012) Schilling, Maximilian (2013)		KCW Bochum



Schnorrenberg & Kockelmann GmbH

Elektro- und Netzwerktechnik

Glashüttenstrasse 86 · 45139 Essen

Tel. 0201 2200 1470 · Fax: 0201 2200 1474

info@s-k-gmbh.de · www.s-k-gmbh.de

52 41011 E Schüler B K4 500 m			16:57
Bahn	Mannschaft	Ersatz	Verein
3	Legdani, Adam (2015) Stentrup, Jan (2016) Krupp, Johannes (2015) Pezeshk Pour, Kian Rostam (2016)	Herder, Benedikt (2016) Ghanem, Munir (2016)	KG Essen
4	Stentrup, Mats (2014) Steinhauer, Phil (2014) Knaup, Paul (2014) Strauch, Lukas (2014)		KG Essen
5	Reeker, Lasse (2015) Teupe, Jan (2015) Tecklenborg, Jenke (2016) Frede, Johann (2015)	Raue, Julian (2016)	CC Emsdetten
6	Horstmann, Lars (2014) Kuhlmann, Matteo (2014) Kornetzki, Emil (2014) Werner, Theo (2014)	Feische, Leonard (2014) Kassing, Yanik (2015) Meiring, Mats (2016) ()	KR Hamm
7	Schwertle, Luca (2015) Spenner, Jonah (2017) Baggen, Emil (2015) Horstmann, Josh (2014)		KG Essen
8	Reim, Leon (2014) Freitagsmüller, Tom (2015) Tsurkal, Zakhar (2015) Buch, Justus (2015)		Castroper TV
9	Szafarewicz, Oliwier (2014) Werntges, Lukas (2014) Philipps, Jonathan (2016) Brack, Milan (2015)		KG Essen

53 23041 E Junioren mixed K2 500 m			17:21
Bahn	Mannschaft	Ersatz	Verein
4	Bertaggia, Mathilda (2008) Weltgen, Luis (2008)	Körner, Maximilian (2009) Kristan, Paula (2008)	KC F
5	Wölk, Tjark (2009) Buch, Lilith (2008)	Savelsbergh, Jakob (2008)	KG Essen
6	Welle, Greta (2009) Reeker, Neels (2009)	Beckmann, Francis (2008) Venker, Maja (2009)	CC Emsdetten
7	Tschätsch, Lilith Emma (2008) Tietz, Leonard Eric (2008)		Niederrhein
8	Sander, Celine (2009) Böhling, Leonhard Levien (2009)	Ahl, Gustav (2008) Koelmann, Henry (2009)	KG Essen
9	Neumann, Benjamin (2009) Vauth, Sina (2009)	Willkomm, Max (2009) Westhoff, Björn (2008)	KR Hamm

STIBA

www.stiba.de

Heizung

Lüftung

Sanitär

Elektrotechnik

54 23101 E Leistungsklasse mixed K2 500 m		17:24
Bahn	Mannschaft	Ersatz
		Verein
4	Borkowski, Jonas (2004) Rößeling, Enja (2002)	KG Essen
5	Lafleur, Sophia (2006) Haber, Jonathan (1997)	Brachthäuser, Luca (2005) Rasch, Maurice (2002) Niederrhein
6	Sits, Marleen (2007) Dietzler, Tim (2000)	KG Essen
7	Ternirsen, Jens (2005) Middendorff, Rosalie Fraina (2005)	KG Essen
8	Specht, Simon (2002) Liwowski, Liv-Grete (2005)	KG Essen
9	Kaufhold, Noah (2006) Reckmann, Luna (2005)	KR Hamm

55 63041 E Junioren mixed C2 500 m		17:27
------------------------------------	--	-------

56 63101 E Leistungsklasse mixed C2 500 m		17:30
Bahn	Mannschaft	Ersatz
		Verein
7	Trilling, Anke (1978) Trilling, Oliver (1977)	KCW Bochum
8	Kremer, Mathias (1979) Niklewski, Hannah (2000)	LDKC
9	Leiß, Junia (2009) Krunke, Niklas (1996)	KCW Bochum

57 22021 E Schülerinnen A K2 500 m		17:51
------------------------------------	--	-------

58 42011 E Schülerinnen B K4 500 m		17:54
Bahn	Mannschaft	Ersatz
		Verein
6	Hagedorn, Lea Marleen (2016) Haver, Pauline (2015) Hagedorn, Jana Laureen (2014) Brungardt, Milana (2014)	Emsmann, Rieke (2016) Eilers, Mary-Lou (2015) WSV Rheine
7	Ems, Lena (2014) Jones, Lia (2014) Gomez Martin, Mia (2015) Wilhelm, Frieda (2016)	Zimmer, Amelie Fiona (2015) KR Hamm
8	Su, Xiang-Zhen (2014) Spieck, Pia (2014) Viardo, Nica (2014) Walter, Marlene Theres (2014)	KG Essen
9	Loges, Ida Sophie (2014) Birkenheuer, Sophia (2014) Reitemeyer, Ophelia Mathilde (2016) Knaup, Ida (2016)	Westekemper, Mia Karlotta (2015) KG Essen

59 41021 E Schüler A K4 500 m			17:57
Bahn	Mannschaft	Ersatz	Verein
5	Raue, Joschua (2012) Neumann, Moritz (2012) Beckmann, Cailean (2012) Rickermann, Thore-Peter (2012)		CC Emsdetten
6	Domke, Sava (2012) Polis, Aenias (2012) Würden, Jaron (2013) Schulze, Xander (2014)	Martin, Leon (2013)	Rheintreue
7	Nentwig, Henri (2013) Isakov, Dimitar (2013) Harlake, Moritz (2013) Peppenhorst, Marlon (2013)	Homann, Marlon (2013) Kamp, Mathis (2013)	CC Emsdetten
8	Adler, Eddie Noah (2013) Kornetzki, Emil (2014) Horstmann, Ole Fiete (2012) Werner, Theo (2014)	Horstmann, Lars (2014) Feische, Leonard (2014) Kuhlmann, Matteo (2014) ()	KR Hamm
9	Heu, Clemens (2012) Singer, Ben (2012) Rex, Linus Johann (2013) Schmitz, Tizian (2012)		KG Essen

60 83021 E Schüler A mixed C8 500 m			18:00
Bahn	Mannschaft	Ersatz	Verein
6	Röse, Emma Sofie (2014) Wasserfuhr, Jule Anouk (2013) Kremser, Klara (2015) Goudefroy, Pius Fritz (2015) Könen, Simon (2015) Zmarzly, Paulina Danuta (2016) Fröse, Hannes (2017) Ebhardt, Johanna (2013) Rosenthal, Timo (1998)		KSG Wupperta
7	Schilling, Maximilian (2013, KCW Bochum) Trilling, Linus (2013, KCW Bochum) Kuhn, Alexander (2012, KCW Bochum) Hallermann, Ida (2013, LDKC) Haltaufderheide, Jona (2013, KCW Bochum) Döring, Mia (2013, KSG Wupperta) Oh, Hayon (2013, LDKC) Tiedtke, Timo (2012, KCW Bochum) Marti y Schiebel, Mattheo (2008, LDKC)		KV-NRW
8	Haltaufderheide, Mats (2015) Post, Moritz (2012) Schmidt, Kennet (2013) Ourahou, Elias (2017) Welsow, Linus (2014) Jöns, Jannes (2015) Lucius, Leonard (2015) Fiebig, Peter (2018) Mühlenkamp, Lilith (2009)		KCW Bochum
9	Winkler, Ylva (2013) Krewerth, Clara Maria (2015) Dargel, Jonathan (2015) Schäfer, Line Marie (2014) Schäfer, Mari Grete (2018) Mugova, Kathleen (2015) Stenzel, Ben (2012) Michalski, Ole (2016) Niklewski, Hannah (2000)		LDKC



76 22030 V1 weibl. Jugend K2 200 m		Qualif.: 1.-4. + 1 x 5. ZB in E.	18:03
Bahn	Mannschaft	Ersatz	Verein
5	Milchau, Mareen (2011) Märting, Mara (2011)	Hocevar, Greta (2011)	KSC Lünen
6	Jesse, Pauline Ida (2011) Krieger, Leia (2011)	Hüls, Ina (2011)	MKV
7	Kraft, Tilda Johanna (2011) Fabris, Nela (2011)	Herder, Paula (2012) Hegyess, Rebeka (2012)	KG Essen
8	Schulte, Marie (2011) Illner, Lea (2011)	Matyssek, Emilia (2012)	KR Hamm
9	Faulhaber, Lotta (2011) Slevin, Neala (2011)	Chmielewski, Malia (2012)	KEL Datteln

76 22030 V2 weibl. Jugend K2 200 m		Qualif.: 1.-4. + 1 x 5. ZB in E.	18:06
Bahn	Mannschaft	Ersatz	Verein
5	Bosse, Frieda (2011) Hentschel, Mia Sophie (2011)		BW Rheidt
6	Link, Ida (2012) Rimkus, Gloria (2011)	Hocevar, Greta (2011)	KSC Lünen
7	Kornetzki, Klara (2010) Kuhlmann, Anna (2011)		KR Hamm
8	Austermann, Mirja (2011) Schünemann, Carla (2011)		KR Hamm
9	Beckmann, Flora (2011) Neumann, Carlotta (2010)	Below, Lenja (2013) Beermann, Clara (2013)	CC Emsdetten



Effizient. Innovativ. Immer da.
DAUMANN DRUCKLUFTDIENST

61	12040 E	Damen Junioren K1	200 m	08:30
----	---------	-------------------	-------	-------

504	12190 E	Damen Senioren K1	200 m	08:33
-----	---------	-------------------	-------	-------

Bahn	Mannschaft	Ersatz	Verein
------	------------	--------	--------

7	Klein, Jennifer (1989)		Rheintreue
8	Trilling, Anke (1978)		KCW Bochum
9	Bastek, Alina (1994)		Castroper TV

62	12030 EB	weibl. Jugend K1	200 m	08:35
----	----------	------------------	-------	-------

62	12030 EA	weibl. Jugend K1	200 m	08:37
----	----------	------------------	-------	-------

63	12100 E	Damen Leistungsklasse K1	200 m	08:39
----	---------	--------------------------	-------	-------

Bahn	Mannschaft	Ersatz	Verein
------	------------	--------	--------

2	Heck, Rianne (2007)		KC F
3	Heuser, Caroline (2007)		AKC Oberhaus
4	Roussiekan, Chelsea-Lynn (2004)		Rheintreue
5	Middendorff, Rosalie Fraina (2005)		KG Essen
6	Schlüpmann, Emely (2000)		Herdecker KC
7	Liwowski, Liv-Grete (2005)		KG Essen
8	Reckmann, Luna (2005)		KR Hamm
9	Morawietz, Carmen (1999)		AKC Oberhaus

64	52030 E	weibl. Jugend C1	200 m	08:42
----	---------	------------------	-------	-------

Bahn	Mannschaft	Ersatz	Verein
------	------------	--------	--------

9	Jungbluth, Mara (2010)		KSG Wupperta
---	------------------------	--	--------------

65	52040 E	Damen Junioren C1	200 m	zusammen mit 52030E
----	---------	-------------------	-------	---------------------

6	Leiß, Junia (2009)		KCW Bochum
7	Mühlenkamp, Lilith (2009)		KCW Bochum

66	52100 E	Damen Leistungsklasse C1	200 m	zusammen mit 52030E
----	---------	--------------------------	-------	---------------------

4	Bohnet, Fiona (2001)		Rheintreue
---	----------------------	--	------------

500 51190 E	Herren Senioren C1 200 m	08:45
Bahn Mannschaft	Ersatz	Verein
7	Kremer, Mathias (1979)	LDKC
8	Trilling, Oliver (1977)	KCW Bochum
9	Mühlenkamp, Peter (1972)	KCW Bochum

67 51040 E	Herren Junioren C1 200 m	08:48
Bahn Mannschaft	Ersatz	Verein
5	Trilling, Lasse (2009)	KCW Bochum
6	Treute, Jannick (2009)	KSG Wupperta
7	Kremer, Nico (2009)	LDKC
8	Marti y Schiebel, Matheo (2008)	LDKC
9	Efthimiadis, Kimonas (2009)	KCW Bochum

68 51100 E	Herren Leistungsklasse C1 200 m	08:51
------------	---------------------------------	-------

69 51030 E	männl. Jugend C1 200 m	08:54
Bahn Mannschaft	Ersatz	Verein
6	Cosack, Oskar (2011)	LDKC
7	Hömberger, Michel (2010)	KSG Wupperta
8	Ameli, Janosch (2011)	KCW Bochum
9	Siegmeier, Jason (2010)	KSG Wupperta

70 11100 E	Herren Leistungsklasse K1 200 m	08:57
------------	---------------------------------	-------

509 11190 E	Herren Senioren K1 200 m	09:00
Bahn Mannschaft	Ersatz	Verein
7	Spenner, Sven (1986)	Herdecker KC
8	Schädel, Karsten ()	EM KV-NRW
9	Schauder, Christian (1971)	Herdecker KC

71 11030 EB	männl. Jugend K1 200 m	09:14
-------------	------------------------	-------

71 11030 EA	männl. Jugend K1 200 m	09:17
-------------	------------------------	-------

KANURENNSPORT FÖRDERN! ZUKUNFT SICHERN!



WERDE MITGLIED!

Ab 20€ im Jahr den
Kanu-Rennsport unterstützen

Jetzt
Antrag
stellen:



Wir brennen für Kanurennsport – für den Einsatz unserer Athlet*innen, für spannende Regatten, für Talente mit Zukunft. Damit diese Leidenschaft weiterlebt, engagiert sich der Förderkreis gezielt in zwei Bereichen:

Förderung unserer Nachwuchssportler*innen

Ein Traum vom Sport darf nicht am Geld scheitern. Schon bei internationalen Wettkämpfen tragen unsere Athlet*innen hohe Kosten selbst – für Reisen, Ausrüstung, Qualifikation. Wir wollen, dass Talent zählt, nicht das Bankkonto der Familie.

Rennsportveranstaltungen in NRW

Regatten sind die Bühne unseres Sports – vom Kinder-Parcours bis zur Meisterschaft. Regattaveranstalter kämpfen mit den Kosten, obwohl Wettkämpfe für Kinder- und Jugendleistungssport unverzichtbar sind. Im größten Landesverband im DKV setzen wir uns dafür ein, dass Regatten & Meisterschaften in NRW bestehen bleiben.



Talente unterstützen
&
Potenzial fördern

„Finanzielle Hürden dürfen nicht über sportliche Chancen entscheiden“

Felix Wierlt, 1. Vorsitzender
Förderkreis Kanu-Rennsport
NRW e.V.



Regatten
in NRW sichern
& stärken

„Unsere Athlet*innen geben alles im Training. Wir sollten ihnen genauso viel zurückgeben.“

Annika Gierig, Bundesstützpunktleitung
Deutscher Kanu-Verband e.V.



Gemeinsam
Kanu-Rennsport
gestalten

 **Spende
jetzt!**

Spendenkonto:

Förderkreis Kanu-Rennsport NRW e.V.
IBAN: DE32 2003 0000 0016 6386 35

Vielen Dank!

72	11040 EB	Herren Junioren K1	200 m	09:20
----	----------	--------------------	-------	-------

72	11040 EA	Herren Junioren K1	200 m	09:23
----	----------	--------------------	-------	-------

73	62030 E	weibl. Jugend C2	200 m	09:35
----	---------	------------------	-------	-------

74	62040 E	Damen Junioren C2	200 m	09:35
----	---------	-------------------	-------	-------

75	62100 E	Damen Leistungsklasse C2	200 m	09:35
----	---------	--------------------------	-------	-------

76	22030 E	weibl. Jugend K2	200 m	09:38
----	---------	------------------	-------	-------

77	22100 E	Damen Leistungsklasse K2	200 m	09:41
----	---------	--------------------------	-------	-------

Bahn	Mannschaft	Ersatz	Verein
4	Lafleur, Sophia (2006) Tschätsch, Liliith Emma (2008)		Niederrhein
5	Roussiekan, Chelsea-Lynn (2004) Klein, Jennifer (1989)		Rheintreue
6	Möller, Tanja (1988) Schlöpmann, Emely (2000)		Herdecker KC
7	Morawietz, Carmen (1999) Heuser, Caroline (2007)		AKC Oberhaus
8	Liwowski, Liv-Grete (2005) Middendorff, Rosalie Fraina (2005)	Sits, Marleen (2007)	KG Essen
9	Reckmann, Luna (2005) Vauth, Sina (2009)		KR Hamm

78 22040 E Damen Junioren K2 200 m			09:44
Bahn	Mannschaft	Ersatz	Verein
5	Buch, Liliith (2008) Sander, Celine (2009)		KG Essen
6	Bertaggia, Mathilda (2008) Kristan, Paula (2008)		KC F
7	Milchau, Sarah (2008) Gerlach, Aalyah (2009)	Rimkus, Gloria (2011)	KSC Lünen
8	Uhlmann, Levke (2009) Lachenicht, Antonia (2009)		KCW Bochum
9	Venker, Maja (2009) Welle, Greta (2009)	Beckmann, Francis (2008)	CC Emsdetten

511 21190 E Herren Senioren K2 200 m			09:47
Bahn	Mannschaft	Ersatz	Verein
9	Spenner, Sven (1986) Schauder, Christian (1971)		Herdecker KC

300 11153 E männl. Schülerspiele AK11 K1 1000 m			10:00
Bahn	Mannschaft	Ersatz	Verein
1	Spenner, Fiete (2015)		Herdecker KC
2	Krupp, Johannes (2015)		KG Essen
3	Schwertle, Luca (2015)		KG Essen
4	Reeker, Lasse (2015)		CC Emsdetten
5	Bruckmann, Joscha (2015)		MKV
6	Hüsken, Florian (2015)		KC F
7	Teupe, Jan (2015)		CC Emsdetten
8	Kassing, Yanik (2015)		KR Hamm
9	Zemisevs, Nikita (2015)		Rheintreue
10	Babies, Bennet (2015)		DJK Ruhrwach
11	Legdani, Adam (2015)		KG Essen
12	Wüller, Bjarne (2015)		KC F
13	Tavilla, Teo (2015)		DJK Ruhrwach
14	Preperski, Kilian (2015)		Bertasee Dui
15	Brack, Milan (2015)		KG Essen
16	Tsurkal, Zakhar (2015)		Castroper TV
17	Baggen, Emil (2015)		KG Essen
18	Freitagsmüller, Tom (2015)		Castroper TV
19	Krecher, Felix (2015)		Bertasee Dui
20	Frede, Johann (2015)		CC Emsdetten

301 12153 E weibl. Schülerspiele AK11 K1 1000 m			10:05
Bahn	Mannschaft	Ersatz	Verein
23	Westekemper, Mia Karlotta (2015)		KG Essen
24	Sand, Charlotte (2015)		KV 45 Herrin
25	Haver, Pauline (2015)		WSV Rheine
26	Mitteldorf, Marie Luise (2015)		DJK Ruhrwach
27	Randermann, Mila (2015)		Castroper TV
28	Eilers, Mary-Lou (2015)		WSV Rheine
29	Gomez Martin, Mia (2015)		KR Hamm
30	Borrasch, Mia (2015)		Herdecker KC
31	Zimmer, Amelie Fiona (2015)		KR Hamm
32	Fobbe, May Oka (2015)		Rheintreue
33	Harlake, Anna (2015)		CC Emsdetten

302 11143 E männl. Schülerspiele AK10 K1 1000 m			10:10
Bahn	Mannschaft	Ersatz	Verein
35	Philipps, Jonathan (2016)		KG Essen
36	Pezeshk Pour, Kian Rostam (2016)		KG Essen
37	Dorn, Keno (2016)		ESV Wupperta
38	Ghanem, Munir (2016)		KG Essen
39	Mader, Mats (2016)		KR Hamm
40	Tecklenborg, Jenke (2016)		CC Emsdetten
41	Herder, Benedikt (2016)		KG Essen
42	Stentrup, Jan (2016)		KG Essen
43	Michalski, Ole (2016)		LDKC
44	Sicha, Matteo (2016)		Niederrhein
45	Meiring, Mats (2016)		KR Hamm
46	Lazar, Niklas Ole (2016)		Herdecker KC
47	Raue, Julian (2016)		CC Emsdetten
48	Müller, Titus (2016)		KR Hamm

303 11133 E männl. Schülerspiele AK9 K1 1000 m			10:15
Bahn	Mannschaft	Ersatz	Verein
51	Walter, Phil (2017)		KR Hamm
52	Unger, Liam (2017)		WSV Rheine
53	Drobnitzky, Jakob (2017)		MKV
54	Klaar, Tristan Lennox (2017)		Castroper TV
55	Sucharkiewicz, Emil (2017)		ESV Wupperta
56	Eilers, John (2017)		WSV Rheine
57	Birkenheuer, Noah (2017)		KG Essen
58	Reitemeyer, Pontus Fintan (2017)		KG Essen
59	Spenner, Jonah (2017)		KG Essen
60	Schulte, Kalle (2017)		KV 45 Herrin

304 12143 E weibl. Schülerspiele AK10 K1 1000 m				10:20
Bahn	Mannschaft	Ersatz	Verein	
63	Wutschel, Judith (2016)		KCW Bochum	
64	Merks, Liv Joline (2016)		Niederrhein	
65	Mohr, Mia (2016)		KCW Bochum	
66	Steinhoff, Lina (2016)		AKC Oberhaus	
67	Emsmann, Rieke (2016)		WSV Rheine	
68	Aduteye, Yalaa (2016)		DJK Ruhrwach	
69	Hagedorn, Lea Marleen (2016)		WSV Rheine	
70	Lienau, Olivia (2016)		KR Hamm	
71	Krause, Leni (2016)		KR Hamm	
72	Ems, Lilly (2016)		KR Hamm	
73	Wilhelm, Frieda (2016)		KR Hamm	
74	Knaup, Ida (2016)		KG Essen	
75	Salamon-Annuß, Carla (2016)		DJK Ruhrwach	
76	Reitemeyer, Ophelia Mathilde (2016)		KG Essen	

305 12133 E weibl. Schülerspiele AK9 K1 1000 m				10:25
Bahn	Mannschaft	Ersatz	Verein	
79	Chmielewski, Juna (2017)		KEL Datteln	
80	Spenner, Eni (2017)		Herdecker KC	
81	Rasch, Lea (2017)		Niederrhein	
82	Tietz, Lotta (2017)		KV 45 Herrin	
83	Barth, Mathea (2017)		KV 45 Herrin	
84	Gomez Martin, Nuria (2017)		KR Hamm	

306 11243 E männl. Schülerspiele AK6 K1 1000 m				10:30
Bahn	Mannschaft	Ersatz	Verein	
86	Paul, Ansgar (2020)		Niederrhein	

307 11113 E männl. Schülerspiele AK7 K1 1000 m				10:30
--	--	--	--	-------

308 11123 E männl. Schülerspiele AK8 K1 1000 m				10:30
Bahn	Mannschaft	Ersatz	Verein	
89	Philipps, Manuel (2018)		KG Essen	
90	Walter, Moritz Tamme (2018)		KG Essen	
91	Bielefeld, Oskar (2018)		KR Hamm	
92	Dorn, Jonathan (2018)		KSC Lünen	
93	Schäfer, Lasse Jan (2018)		LDKC	
94	Habenicht, Emil (2018)		CC Emsdetten	

309 12243 E weibl. Schülerspiele AK6 K1 1000 m				10:35
--	--	--	--	-------

310	12113	E	weibl. Schülerspiele AK7	K1	1000 m	10:35
Bahn	Mannschaft		Ersatz			Verein
96	Habenicht, Frida (2019)					CC Emsdetten
97	Liebehenschel, Lena (2019)					KR Hamm
98	Chmielewski, Lua (2019)					KEL Datteln

311	12123	E	weibl. Schülerspiele AK8	K1	1000 m	10:35
Bahn	Mannschaft		Ersatz			Verein
100	Frede, Ellen (2018)					CC Emsdetten
101	Tavilla, Tilda (2018)					DJK Ruhrwach
102	Hüsken, Nike (2018)					KC F
103	Mugova, Belinda (2018)					LDKC
104	Baggen, Oda (2018)					KG Essen

312	51153	E	männl. Schülerspiele AK11	C1	1000 m	10:40
Bahn	Mannschaft		Ersatz			Verein
106	Könen, Simon (2015)					KSG Wupperta
107	Goudefroy, Pius Fritz (2015)					KSG Wupperta
108	Dargel, Jonathan (2015)					LDKC
109	Jöns, Jannes (2015)					KCW Bochum
110	Haltaufderheide, Mats (2015)					KCW Bochum

313	51143	E	männl. Schülerspiele AK10	C1	1000 m	10:40
-----	-------	---	---------------------------	----	--------	-------

314	51133	E	männl. Schülerspiele AK9	C1	1000 m	10:40
Bahn	Mannschaft		Ersatz			Verein
113	Ourahou, Elias (2017)					KCW Bochum

315	51123	E	männl. Schülerspiele AK8	C1	1000 m	10:40
-----	-------	---	--------------------------	----	--------	-------

316	51113	E	männl. Schülerspiele AK7	C1	1000 m	10:40
-----	-------	---	--------------------------	----	--------	-------

317	51243	E	männl. Schülerspiele AK6	C1	1000 m	10:40
-----	-------	---	--------------------------	----	--------	-------

318 52153 E	weibl. Schülerspiele AK11 C1	1000 m	10:45
Bahn Mannschaft	Ersatz	Verein	
116	Mugova, Kathleen (2015)	LDKC	
117	Krewerth, Clara Maria (2015)	LDKC	
118	Kremser, Klara (2015)	KSG Wupperta	

319 52143 E	weibl. Schülerspiele AK10 C1	1000 m	10:45
Bahn Mannschaft	Ersatz	Verein	
122	Zmarzly, Paulina Danuta (2016)	KSG Wupperta	

320 52133 E	weibl. Schülerspiele AK9 C1	1000 m	10:45
-------------	-----------------------------	--------	-------

321 52123 E	weibl. Schülerspiele AK8 C1	1000 m	10:45
Bahn Mannschaft	Ersatz	Verein	
125	Schäfer, Mari Grete (2018)	LDKC	
126	Röse, Lotta (2018)	KSG Wupperta	

322 52113 E	weibl. Schülerspiele AK7 C1	1000 m	10:45
-------------	-----------------------------	--------	-------

323 52243 E	weibl. Schülerspiele AK6 C1	1000 m	10:45
-------------	-----------------------------	--------	-------

400 11182 EB	männl. Schüler AK14 K1	1000 m	10:55
--------------	------------------------	--------	-------

400 11182 EA	männl. Schüler AK14 K1	1000 m	10:58
--------------	------------------------	--------	-------

401 11172 EC	männl. Schüler AK13 K1	1000 m	11:01
--------------	------------------------	--------	-------

401 11172 EB	männl. Schüler AK13 K1	1000 m	11:04
--------------	------------------------	--------	-------



401 11172 EA	männl. Schüler AK13	K1	1000 m	11:07
402 11162 EC	männl. Schüler AK12	K1	1000 m	11:10
402 11162 EB	männl. Schüler AK12	K1	1000 m	11:13
402 11162 EA	männl. Schüler AK12	K1	1000 m	11:16
403 12182 EC	weibl. Schülerinnen AK14	K1	1000 m	11:19
403 12182 EB	weibl. Schülerinnen AK14	K1	1000 m	11:22
403 12182 EA	weibl. Schülerinnen AK14	K1	1000 m	11:25
404 12172 EC	weibl. Schülerinnen AK13	K1	1000 m	11:28
404 12172 EB	weibl. Schülerinnen AK13	K1	1000 m	11:31
404 12172 EA	weibl. Schülerinnen AK13	K1	1000 m	11:34
405 12162 EC	weibl. Schülerinnen AK12	K1	1000 m	11:37



405 12162 EB	weibl. Schülerinnen AK12	K1	1000 m	11:40
--------------	--------------------------	----	--------	-------

405 12162 EA	weibl. Schülerinnen AK12	K1	1000 m	11:43
--------------	--------------------------	----	--------	-------

406 51182 E	männl. Schüler AK14	C1	1000 m	11:46
-------------	---------------------	----	--------	-------

407 51172 E	männl. Schüler AK13	C1	1000 m	zusammen mit 51182E
-------------	---------------------	----	--------	---------------------

408 51162 E	männl. Schüler AK12	C1	1000 m	zusammen mit 51182E
-------------	---------------------	----	--------	---------------------

410 52172 E	weibl. Schülerinnen AK13	C1	1000 m	11:49
-------------	--------------------------	----	--------	-------

411 52162 E	weibl. Schülerinnen AK12	C1	1000 m	zusammen mit 52172E
-------------	--------------------------	----	--------	---------------------

79 51102 E	Herren Leistungsklasse	C1	1000 m	12:00
------------	------------------------	----	--------	-------

Bahn	Mannschaft	Ersatz	Verein
------	------------	--------	--------

5	Eller, Thorben (2000)		LDKC
6	Wienand, Jannick (2002)		ESV Wupperta
7	Kremer, Mathias (1979)		LDKC
8	Raeder, Niels (2004)		KSG Wupperta
9	Gooßen, Linus (2006)		LDKC

80 51032 E	männl. Jugend	C1	1000 m	12:03
------------	---------------	----	--------	-------

Bahn	Mannschaft	Ersatz	Verein
------	------------	--------	--------

7	Hömberger, Michel (2010)		KSG Wupperta
8	Siegmeier, Jason (2010)		KSG Wupperta
9	Cosack, Oskar (2011)		LDKC



81	11032 E	männl. Jugend K1	1000 m	12:09
----	---------	------------------	--------	-------

82	11102 E	Herren Leistungsklasse K1	1000 m	12:20
----	---------	---------------------------	--------	-------

Bahn	Mannschaft	Ersatz	Verein
------	------------	--------	--------

- | | | | |
|---|-------------------------------|--|--------------|
| 5 | Bilous, Vitali (2005) | | KSG Wupperta |
| 6 | Naujoks, Manuel (1996) | | KR Hamm |
| 7 | Ternirsen, Jens (2005) | | KG Essen |
| 8 | Weymann, Simon Leander (2002) | | KG Essen |
| 9 | Glittenberg, Yannick (2006) | | DJK Ruhrwach |

510	11192 E	Herren Senioren K1	1000 m	12:20
-----	---------	--------------------	--------	-------

Bahn	Mannschaft	Ersatz	Verein
------	------------	--------	--------

- | | | | |
|---|----------------------|--|--------------|
| 8 | Spenner, Sven (1986) | | Herdecker KC |
| 9 | Schädel, Karsten () | | EM KV-NRW |

83	11042 EB	Herren Junioren K1	1000 m	12:23
----	----------	--------------------	--------	-------

83	11042 EA	Herren Junioren K1	1000 m	12:26
----	----------	--------------------	--------	-------

84	51042 E	Herren Junioren C1	1000 m	12:29
----	---------	--------------------	--------	-------

Bahn	Mannschaft	Ersatz	Verein
------	------------	--------	--------

- | | | | |
|---|-----------------------------|--|--------------|
| 7 | Treute, Jannick (2009) | | KSG Wupperta |
| 8 | Trilling, Lasse (2009) | | KCW Bochum |
| 9 | Efthimiadis, Kimonas (2009) | | KCW Bochum |

85	12032 EA	weibl. Jugend K1	1000 m	12:32
----	----------	------------------	--------	-------

85	12032 EB	weibl. Jugend K1	1000 m	12:35
----	----------	------------------	--------	-------

86	52032 E	weibl. Jugend C1	1000 m	14:14
----	---------	------------------	--------	-------

Bahn	Mannschaft	Ersatz	Verein
------	------------	--------	--------

- | | | | |
|---|------------------------|--|--------------|
| 9 | Jungbluth, Mara (2010) | | KSG Wupperta |
|---|------------------------|--|--------------|





NAUTICUS



Flat
Water

JANTEX[®]
PROFESSIONAL PADDLES www.jantex.sk

NELO



Test- und Verkaufstand an der Regattastrecke

ICON



Shown worn as a tight-fit

87 52042 E Damen Junioren C1 1000 m zusammen mit 52032E

6	Leiß, Junia (2009)	KCW Bochum
8	Mühlenkamp, Lilith (2009)	KCW Bochum

88 52102 E Damen Leistungsklasse C1 1000 m zusammen mit 52032E

4	Bohnet, Fiona (2001)	Rheintreue
---	----------------------	------------

89 12102 E Damen Leistungsklasse K1 1000 m 14:17

Bahn	Mannschaft	Ersatz	Verein
2	Heck, Rianne (2007)		KC F
3	Morawietz, Carmen (1999)		AKC Oberhaus
4	Reckmann, Luna (2005)		KR Hamm
5	Schlüpmann, Emely (2000)		Herdecker KC
6	Liwowski, Liv-Grete (2005)		KG Essen
7	Roussiekan, Chelsea-Lynn (2004)		Rheintreue
8	Heuser, Caroline (2007)		AKC Oberhaus
9	Middendorff, Rosalie Fraina (2005)		KG Essen

90 12042 E Damen Junioren K1 1000 m 14:20

Bahn	Mannschaft	Ersatz	Verein
1	Lachenicht, Antonia (2009)		KCW Bochum
2	Vauth, Sina (2009)		KR Hamm
3	Schoenenberg, Finja (2008)		AKC Oberhaus
4	Milchau, Sarah (2008)		KSC Lünen
5	Buch, Lilith (2008)		KG Essen
6	Sander, Celine (2009)		KG Essen
7	Bertaggia, Mathilda (2008)		KC F
8	Beckmann, Francis (2008)		CC Emsdetten
9	Venker, Maja (2009)	Welle, Greta (2009)	CC Emsdetten

91 61102 E Herren Leistungsklasse C2 1000 m 14:34

Bahn	Mannschaft	Ersatz	Verein
8	Raeder, Niels (2004) Strehl, Jan Philipp (2006)		KSG Wupperta
9	Eller, Thorben (2000) Gooßen, Linus (2006)	Kremer, Mathias (1979) Marti y Schiebel, Matheo (2008)	LDKC

92 61032 E männl. Jugend C2 1000 m 14:37

Bahn	Mannschaft	Ersatz	Verein
9	Hömberger, Michel (2010) Siegmeier, Jason (2010)		KSG Wupperta



93 21032 E männl. Jugend K2 1000 m			14:40
Bahn	Mannschaft	Ersatz	Verein
2	Nießing, Bennet (2011) Wiechers, Marcel (2010)	Hoppe, Luca (2011) Beckmann, Connor (2011)	CC Emsdetten
3	Wüller, Thorben (2011) Porsch, Jakob (2011)		KC F
4	Schupe, Paul (2011) Kreimer, Carlo (2012)		MKV
5	Fränkel, Maximilian (2010) Gatz, Matti (2012)	Hocevar, Mathis (2011) Kuchinke, Niall (2010)	KSC Lünen
6	Savelsbergh, Hannes (2011) Hegyes, Zoltan (2010)		KG Essen
7	Scheibel, Paul (2011) Laakmann, Lasse (2011)	Kalweit, Jonathan (2010) Kuchinke, Niall (2010)	KSC Lünen
8	Dworak, Mijo (2010) Stiller, Henrik (2010)		KG Essen
9	Franke, Luca (2010) Hahn, Maurice (2010)		CC Emsdetten

94 21102 E Herren Leistungsklasse K2 1000 m			14:54
Bahn	Mannschaft	Ersatz	Verein
7	Ternirsen, Jens (2005) Specht, Simon (2002)	Pflugfelder, Yannik (1997)	KG Essen
8	Thalmann, Maximilian (2004) Engeln, Linus (2007)	Maidachevskyi, Viktor (2009) Reeker, Neels (2009)	CC Emsdetten
9	Weymann, Simon Leander (2002) Dietzler, Tim (2000)	Borkowski, Jonas (2004)	KG Essen

95 21042 E Herren Junioren K2 1000 m			14:57
Bahn	Mannschaft	Ersatz	Verein
2	Thalhäuser, Leif (2008) Mühlbauer, Leonard Friedrich (2008)		DJK Ruhrwach
3	Reeker, Neels (2009) Maidachevskyi, Viktor (2009)	Hoppe, Luca (2011) Wiechers, Marcel (2010)	CC Emsdetten
4	Ahl, Gustav (2008) Flanhardt, Lewin (2008)		KG Essen
5	Böhling, Leonhard Levien (2009) Savelsbergh, Jakob (2008)		KG Essen
6	Körner, Maximilian (2009) Weltgen, Luis (2008)		KC F
7	Wölk, Tjark (2009) Koelmann, Henry (2009)		KG Essen
8	Deufel, Noah (2009) Kahse, Philipp (2009)		DJK Ruhrwach
9	Osterhoff, Fiete (2009) Runde, Theo (2009)	Neumann, Benjamin (2009) Westhoff, Björn (2008)	KR Hamm

96 61042 E Herren Junioren C2 1000 m			15:00
Bahn	Mannschaft	Ersatz	Verein
9	Efthimiadis, Kimonas (2009) Trilling, Lasse (2009)		KCW Bochum



97 41024 E Schüler A K4 2000 m		15:30
Bahn Mannschaft	Ersatz	Verein
300 Raue, Joschua (2012) Neumann, Moritz (2012) Beckmann, Cailean (2012) Rickermann, Thore-Peter (2012)		CC Emsdetten
301 Nentwig, Henri (2013) Harlake, Moritz (2013) Peppenhorst, Marlon (2013) Isakov, Dimitar (2013)	Homann, Marlon (2013) Kamp, Mathis (2013)	CC Emsdetten

98 42024 E Schülerinnen A K4 2000 m		15:33
Bahn Mannschaft	Ersatz	Verein
304 Alonzo, Maria Guilia (2012) Polz, Heidi (2013) Huse, Carlotta (2013) Polz, Matilda (2013)		Niederrhein
305 Fürsen, Juliane (2013) Rostami, Dana (2013) Czichowsky, Emilia Mae (2013) Wlodarczak, Katja (2012)	Herder, Paula (2012) Hegyessy, Rebeka (2012)	KG Essen
306 Matyssek, Matilda (2013) Krabus, Carlotta (2012) Lehmkuhler, Emily (2013) Wolf, Charlotte (2012)	Zeuner, Mina Viktoria (2013) Pruchhorst, Josefine (2013) Schröter, Nele (2012) ()	KR Hamm

99 21024 E Schüler A K2 2000 m		15:36
Bahn Mannschaft	Ersatz	Verein
309 Isakov, Dimitar (2013) Peppenhorst, Marlon (2013)	Raue, Joschua (2012) Beckmann, Cailean (2012)	CC Emsdetten
310 Wüller, Philipp (2012) Wolters, Romano (2013)	Gockel, Mats (2012)	KC F
311 Schwiertz, Lennart Lasse (2013) Tietz, Julius (2012)		Niederrhein
312 Homann, Marlon (2013) Kamp, Mathis (2013)	() ()	CC Emsdetten
313 Schmitz, Tizian (2012) Rex, Linus Johann (2013)		KG Essen
314 Harlake, Moritz (2013) Nentwig, Henri (2013)	Neumann, Moritz (2012) Rickermann, Thore-Peter (2012)	CC Emsdetten
315 Würden, Jaron (2013) Polis, Aenias (2012)	Domke, Sava (2012) Schulze, Xander (2014)	Rheintreue
316 Werth, Ben (2013) Borrasch, Henrik Lars (2012)		Herdecker KC
317 Heu, Clemens (2012) Singer, Ben (2012)		KG Essen
318 Horstmann, Ole Fiete (2012) Adler, Eddie Noah (2013)		KR Hamm

STIBA

www.stiba.de

Heizung

Lüftung

Sanitär

Elektrotechnik

100 22024 E Schülerinnen A K2 2000 m			15:39
Bahn	Mannschaft	Ersatz	Verein
320	Brüssermann, Hanna (2013) Schwarz, Hanna (2013)		Bertasee Dui
321	Czichowsky, Emilia Mae (2013) Wlodarczak, Katja (2012)	Rostami, Dana (2013)	KG Essen
322	Möller, Marit (2013) Hagedorn, Anna Lena (2012)	Göbl, Lina (2013)	WSV Rheine
323	Zeuner, Mina Viktoria (2013) Schröter, Nele (2012)	Krabus, Carlotta (2012) Lehmkühler, Emily (2013)	KR Hamm
324	Matyssek, Matilda (2013) Wolf, Charlotte (2012)	Pruchhorst, Josefine (2013)	KR Hamm
325	Herder, Paula (2012) Hegyes, Rebeka (2012)	Fürsen, Juliane (2013)	KG Essen
326	Lachenicht, Helena (2013) Uhlmann, Lotta (2012)		KCW Bochum
327	Matzken, Laura (2012) Stille, Lea Marie (2012)		KC F
328	Below, Lenja (2013) Beermann, Clara (2013)		CC Emsdetten
329	Schürmann, Mia Franziska (2013) Vosshage, Siska (2012)		KV 45 Herrin

101 61024 E Schüler A C2 2000 m			15:42
Bahn	Mannschaft	Ersatz	Verein
331	Haltaufderheide, Jona (2013) Trilling, Linus (2013)	Schilling, Maximilian (2013)	KCW Bochum
332	Post, Moritz (2012) Tiedtke, Timo (2012)		KCW Bochum

102 11024 E Schüler A K1 2000 m			15:47
Bahn	Mannschaft	Ersatz	Verein
334	Herrmann, Julian Elias (2012)		SG-Holzheim
335	Stenzel, Ben (2012)		LDKC
336	van Meerbeck, Torben (2013)		SG-Holzheim
337	Heu, Clemens (2012)	Singer, Ben (2012)	KG Essen
338	Adler, Eddie Noah (2013)		KR Hamm
339	Gatz, Matti (2012)		KSC Lünen
340	Harlake, Moritz (2013)	Beckmann, Cailean (2012)	CC Emsdetten
341	Leipert, Joel (2012)		AKC Oberhaus
342	Domke, Sava (2012)	Schulze, Xander (2014)	Rheintreue
343	Asbeck, Erik (2013)		MKV
344	Chmielewski, Liam (2013)		KEL Datteln
345	Rex, Linus Johann (2013)	Schmitz, Tizian (2012)	KG Essen
346	Horstmann, Ole Fiete (2012)		KR Hamm
347	Peppenhorst, Marlon (2013)	Isakov, Dimitar (2013)	CC Emsdetten
348	Kreimer, Carlo (2012)		MKV
349	Bizhyk, Oleksii (2013)		WSV Rheine

103 12024 E Schülerinnen A K1 2000 m			15:50
Bahn	Mannschaft	Ersatz	Verein
	352 Vosshage, Siska (2012)		KV 45 Herrin
	353 Wolf, Charlotte (2012)	Krabus, Carlotta (2012)	KR Hamm
	354 Zeuner, Mina Viktoria (2013)	Schröter, Nele (2012)	KR Hamm
	355 Schürmann, Mia Franziska (2013)		KV 45 Herrin
	356 Meder, Emilia (2012)		Kanu-Team 20
	357 Herder, Paula (2012)	Hegyes, Rebeka (2012)	KG Essen
	358 Link, Ida (2012)		KSC Lünen
	359 Schindowski, Emilie-Joleen (2012)		DJK Ruhrwach
	360 Pruchhorst, Josefine (2013)	Lehmkühler, Emily (2013)	KR Hamm
	361 Göbl, Lina (2013)	Hagedorn, Anna Lena (2012)	WSV Rheine
	362 Uhlmann, Lotta (2012)	Lachenicht, Helena (2013)	KCW Bochum
	363 Berendts, Tomma Marie (2013)		MKV
	364 Chmielewski, Malia (2012)		KEL Datteln
	365 Bogic, Alina (2012)		SG-Holzheim
	366 Rostami, Dana (2013)	Fürsen, Juliane (2013)	KG Essen
	367 Mühle, Alina (2013)		AKC Oberhaus
	368 Hoffmann, Lia (2012)		Rheintreue
	369 Länger, Valerie (2013)		BW Rheidt

104 41014 E Schüler B K4 2000 m			15:58
Bahn	Mannschaft	Ersatz	Verein
	373 Stentrup, Jan (2016) Brack, Milan (2015) Pezeshk Pour, Kian Rostam (2016) Herder, Benedikt (2016)	Szafarewicz, Oliwier (2014)	KG Essen
	374 Kornetzki, Emil (2014) Horstmann, Lars (2014) Werner, Theo (2014) Kuhlmann, Matteo (2014)	Feische, Leonard (2014) Meiring, Mats (2016)	KR Hamm
	375 Stentrup, Mats (2014) Steinhauer, Phil (2014) Knaup, Paul (2014) Strauch, Lukas (2014)	Horstmann, Josh (2014) Werntges, Lukas (2014)	KG Essen
	376 Legdani, Adam (2015) Krupp, Johannes (2015) Ghanem, Munir (2016) Reitemeyer, Ophelia Mathilde (2016)		KG Essen
	377 Reeker, Lasse (2015) Teupe, Jan (2015) Tecklenborg, Jenke (2016) Frede, Johann (2015)	Raue, Julian (2016)	CC Emsdetten

105 42014 E Schülerinnen B K4 2000 m			15:58
Bahn	Mannschaft	Ersatz	Verein
	380 Hagedorn, Lea Marleen (2016) Haver, Pauline (2015) Hagedorn, Jana Laureen (2014) Brungardt, Milana (2014)	Emsmann, Rieke (2016) Eilers, Mary-Lou (2015)	WSV Rheine
	381 Su, Xiang-Zhen (2014) Spieck, Pia (2014) Viardo, Nica (2014) Walter, Marlene Theres (2014)	Loges, Ida Sophie (2014) Birkenheuer, Sophia (2014) Reitemeyer, Ophelia Mathilde (2016) Westekemper, Mia Karlotta (2015)	KG Essen

106 21014 E Schüler B K2 2000 m			16:01
Bahn	Mannschaft	Ersatz	Verein
384	Mader, Mats (2016) Walter, Phil (2017)		KR Hamm
385	Horstmann, Josh (2014) Werntges, Lukas (2014)	Szafarewicz, Oliwier (2014)	KG Essen
386	Eichholz, Erik (2014) Saborni, Sven (2014)		Niederrhein
387	Spenner, Jonah (2017) Philipps, Jonathan (2016)	Herder, Benedikt (2016) Brack, Milan (2015)	KG Essen
388	Baird, Timo (2014) Delabrossine, Matteo (2014)		BW Rheidt
389	Feische, Leonard (2014) Meiring, Mats (2016)	Werner, Theo (2014) Kornetzki, Emil (2014)	KR Hamm
390	Tavilla, Teo (2015) Babies, Bennet (2015)		DJK Ruhrwach
391	Schwertle, Luca (2015) Baggen, Emil (2015)	Legdani, Adam (2015) Stentrup, Jan (2016)	KG Essen
392	Lepke, Anton (2014) Spenner, Fiete (2015)		Herdecker KC
393	Reim, Leon (2014) Freitagsmüller, Tom (2015)		Castroper TV
394	Buch, Justus (2015) Tsurkal, Zakhar (2015)		Castroper TV
395	Knaup, Paul (2014) Strauch, Lukas (2014)	Stentrup, Jan (2016) Steinhauer, Phil (2014)	KG Essen
396	Kassing, Yanik (2015) Müller, Titus (2016)		KR Hamm
397	Hüsken, Florian (2015) Wüller, Bjarne (2015)		KC F
398	Klås, Samuel (2014) Krecher, Felix (2015)		Bertasee Dui

107 22014 E Schülerinnen B K2 2000 m			16:04
Bahn	Mannschaft	Ersatz	Verein
402	Haver, Pauline (2015) Emsmann, Rieke (2016)	Eilers, Mary-Lou (2015) Hagedorn, Lea Marleen (2016)	WSV Rheine
403	Ems, Lena (2014) Jones, Lia (2014)		KR Hamm
404	Hagedorn, Jana Laureen (2014) Brungardt, Milana (2014)		WSV Rheine
405	Rengers, Thea (2014) Harlake, Anna (2015)	Tecklenborg, Maja (2014)	CC Emsdetten
406	Berth, Lucia (2014) Penningh, Amelie (2014)		Herdecker KC
407	Loges, Ida Sophie (2014) Viardo, Nica (2014)	Su, Xiang-Zhen (2014)	KG Essen
408	Dix, Klara Wilhelmine (2014) Salamon-Annuß, Carla (2016)	Mitteldorf, Marie Luise (2015)	DJK Ruhrwach
409	Westekemper, Mia Karlotta (2015) Reitemeyer, Ophelia Mathilde (2016)		KG Essen
410	Gomez Martin, Mia (2015) Zimmer, Amelie Fiona (2015)		KR Hamm
411	Knaup, Ida (2016) Spieck, Pia (2014)	Birkenheuer, Sophia (2014)	KG Essen
412	Gomez Martin, Nuria (2017) Wilhelm, Frieda (2016)		KR Hamm

108 51024 E	Schüler A C1 2000 m		16:07
Bahn Mannschaft		Ersatz	Verein
415	Schilling, Maximilian (2013)		KCW Bochum

109 61014 E	Schüler B C2 2000 m		16:10
Bahn Mannschaft		Ersatz	Verein
417	Welsow, Linus (2014) Haltaufderheide, Jona (2013)	Jöns, Jannes (2015)	KCW Bochum
418	Könen, Simon (2015) Goudefroy, Pius Fritz (2015)		KSG Wupperta

110 62014 E	Schülerinnen B C2 2000 m		16:13
Bahn Mannschaft		Ersatz	Verein
420	Mugova, Kathleen (2015) Krewerth, Clara Maria (2015)		LDKC
421	Kremser, Klara (2015) Röse, Emma Sofie (2014)	Zmarzly, Paulina Danuta (2016)	KSG Wupperta

111 62024 E	Schülerinnen A C2 2000 m		16:16
Bahn Mannschaft		Ersatz	Verein
424	Döring, Mia (2013) Wasserfuhr, Jule Anouk (2013)	Ebhardt, Johanna (2013)	KSG Wupperta
425	Winkler, Ylva (2013) Oh, Hayon (2013)	Hallermann, Ida (2013)	LDKC

112 52024 E	Schülerinnen A C1 2000 m		16:19
Bahn Mannschaft		Ersatz	Verein
428	Hallermann, Ida (2013)	Winkler, Ylva (2013)	LDKC
429	Wasserfuhr, Jule Anouk (2013)	Ebhardt, Johanna (2013)	KSG Wupperta
430	Döring, Mia (2013)		KSG Wupperta

113 21045 E	Herren Junioren K2 5000 m		16:32
Bahn Mannschaft		Ersatz	Verein
434	Wölk, Tjark (2009) Böhling, Leonhard Levien (2009)		KG Essen
435	Neumann, Benjamin (2009) Westhoff, Björn (2008)	Willkomm, Max (2009)	KR Hamm
436	Deufel, Noah (2009) Mühlbauer, Leonard Friedrich (2008)	Thalhäuser, Leif (2008) Kahse, Philipp (2009)	DJK Ruhrwach
437	Osterhoff, Fiete (2009) Runde, Theo (2009)		KR Hamm
438	Körner, Maximilian (2009) Weltgen, Luis (2008)		KC F
439	Ahl, Gustav (2008) Flanhardt, Lewin (2008)		KG Essen
440	Koelmann, Henry (2009) Savelsbergh, Jakob (2008)		KG Essen



114 21105 E Herren Leistungsklasse K2 5000 m		16:35	
Bahn	Mannschaft	Ersatz	
		Verein	
444	Weymann, Simon Leander (2002) Pflugfelder, Yannik (1997)	Dietzler, Tim (2000)	KG Essen
445	Ternirsen, Jens (2005) Specht, Simon (2002)	Börger, Peter (1993)	KG Essen
446	Tietz, Leonard Eric (2008) Brachthäuser, Luca (2005)		Niederrhein
447	Haber, Jonathan (1997) Opitz, Axel-Harald (2003)		Niederrhein
448	Thalmann, Maximilian (2004) Engeln, Linus (2007)	Reeker, Neels (2009)	CC Emsdetten

115 41035 E männl. Jugend K4 5000 m		16:38	
Bahn	Mannschaft	Ersatz	
		Verein	
452	Savelsbergh, Hannes (2011) Dworak, Mijo (2010) Stiller, Henrik (2010) Hegyes, Zoltan (2010)		KG Essen
453	Nießing, Bennet (2011) Franke, Luca (2010) Hahn, Maurice (2010) Hoppe, Luca (2011)	Beckmann, Connor (2011) Wiechers, Marcel (2010)	CC Emsdetten

116 21035 E männl. Jugend K2 5000 m		16:41	
Bahn	Mannschaft	Ersatz	
		Verein	
456	Dworak, Mijo (2010) Stiller, Henrik (2010)	Savelsbergh, Hannes (2011) Hegyes, Zoltan (2010)	KG Essen
457	Hoppe, Luca (2011) Wiechers, Marcel (2010)	Franke, Luca (2010) Hahn, Maurice (2010)	CC Emsdetten
458	Wüller, Thorben (2011) Porsch, Jakob (2011)		KC F

117 11035 E männl. Jugend K1 5000 m		16:44	
Bahn	Mannschaft	Ersatz	
		Verein	
464	Dworak, Mijo (2010)	Hegyes, Zoltan (2010)	KG Essen
465	Fränkel, Maximilian (2010)		KSC Lünen
466	Wiechers, Marcel (2010)	Nießing, Bennet (2011)	CC Emsdetten
467	Schupe, Paul (2011)		MKV
468	Möller, Erik (2011)		WSV Rheine
469	Hoppe, Luca (2011)	Beckmann, Connor (2011)	CC Emsdetten
470	Savelsbergh, Hannes (2011)	Stiller, Henrik (2010)	KG Essen

513 11195 E Herren Senioren K1 5000 m zusammen mit 11035E

461 Schädel, Karsten () EM KV-NRW

118 61035 E männl. Jugend C2 5000 m 16:47



502 61195 E	Herren Senioren C2 5000 m		16:47
Bahn	Mannschaft	Ersatz	Verein
473	Mühlenkamp, Peter (1972) Trilling, Oliver (1977)		KCW Bochum

119 51035 E	männl. Jugend C1 5000 m		16:55
Bahn	Mannschaft	Ersatz	Verein
478	Hömberger, Michel (2010)		KSG Wupperta
479	Siegmeier, Jason (2010)		KSG Wupperta

503 51195 E	Herren Senioren C1 5000 m	zusammen mit 51035E	
475	Kremer, Mathias (1979)		LDKC

120 22045 E	Damen Junioren K2 5000 m		16:58
Bahn	Mannschaft	Ersatz	Verein
482	Bertaggia, Mathilda (2008) Kristan, Paula (2008)		KC F
483	Milchau, Sarah (2008) Gerlach, Aalyah (2009)		KSC Lünen
484	Buch, Lilith (2008) Sander, Celine (2009)		KG Essen
485	Venker, Maja (2009) Beckmann, Francis (2008)	Welle, Greta (2009)	CC Emsdetten

121 22035 E	weibl. Jugend K2 5000 m		17:03
Bahn	Mannschaft	Ersatz	Verein
488	Rimkus, Gloria (2011) Milchau, Mareen (2011)	Märtin, Mara (2011) Hocevar, Greta (2011)	KSC Lünen
489	Schulte, Marie (2011) Illner, Lea (2011)	Austermann, Mirja (2011)	KR Hamm
490	Bosse, Frieda (2011) Hentschel, Mia Sophie (2011)		BW Rheidt
491	Jesse, Pauline Ida (2011) Krieger, Leia (2011)	Hüls, Ina (2011)	MKV
492	Kraft, Tilda Johanna (2011) Fabris, Nela (2011)		KG Essen
493	Kuhlmann, Anna (2011) Schünemann, Carla (2011)	Kornetzki, Klara (2010)	KR Hamm

122 22105 E	Damen Leistungsklasse K2 5000 m		17:06
Bahn	Mannschaft	Ersatz	Verein
497	Liwowski, Liv-Grete (2005) Middendorff, Rosalie Fraina (2005)	Sits, Marleen (2007)	KG Essen
498	Heuser, Caroline (2007) Morawietz, Carmen (1999)		AKC Oberhaus
499	Lafleur, Sophia (2006) Tschätsch, Lilith Emma (2008)		Niederrhein



123 12035 E weibl. Jugend K1 5000 m				17:09
Bahn	Mannschaft	Ersatz	Verein	
504	Jesse, Pauline Ida (2011)		MKV	
505	Zimpel, Lena (2010)		AKC Oberhaus	
506	Fabris, Nela (2011)		KG Essen	
507	Kraft, Tilda Johanna (2011)		KG Essen	
508	Krieger, Leia (2011)		MKV	
509	Bosse, Frieda (2011)		BW Rheidt	
510	Austermann, Mirja (2011)	Schünemann, Carla (2011)	KR Hamm	
511	Hentschel, Mia Sophie (2011)		BW Rheidt	
512	Sommerauer, Thea (2011)		KCW Bochum	
513	Kornetzki, Klara (2010)	Kuhlmann, Anna (2011)	KR Hamm	
514	Beckmann, Flora (2011)	Neumann, Carlotta (2010)	CC Emsdetten	
515	Hüls, Ina (2011)		MKV	

124 62035 E weibl. Jugend C2 5000 m				17:12

125 52035 E weibl. Jugend C1 5000 m				17:15



Schnorrenberg & Kockelmann GmbH
Elektro- und Netzwerktechnik

Glashüttenstrasse 86 · 45139 Essen
Tel. 0201 22 00 14 70 · Fax: 0201 22 00 14 74
info@s-k-gmbh.de · www.s-k-gmbh.de



Eine sichere Bank.

Die Welt verändert sich – Ihre Sparkasse bleibt für Sie da.

Seit jeher sind wir eine verlässliche Partnerin in unserer Region. Mit Erfahrung und Beständigkeit sorgen wir dafür, dass Ihre finanzielle Sicherheit jederzeit gewährleistet ist.

www.sparkasse-essen.de

Weil's um mehr als Geld geht.



Sparkasse Essen



WO
SPORTLER
IN BESTER
NACHBARSCHAFT SIND.

Der Allbau unterstützt zahlreiche Sportler*innen und Sportvereine in unserer Stadt.

allbau.de/sportsponsoring

Cora Schwarz (Hockeyspielerin) und Max Rendschmidt
(vierfacher Olympiasieger und mehrfacher Kanu-Weltmeister)